



Al servicio
de las personas
y las naciones

PRO- 0247/16

2 de mayo de 2016

Asunto: ARG/09/005 - "Programa de Fortalecimiento de la Estrategia de Atención Primaria de Salud" - Eleva Revisión R

Sr. Secretario:

Tengo el agrado de dirigirme a Usted a fin de adjuntarle a la presente un ejemplar de la Revisión R del proyecto de referencia.

Hago propicia la oportunidad para saludar a Usted con mi más distinguida consideración.

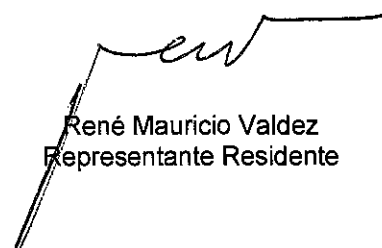

René Mauricio Valdez
Representante Residente

 Sr.
Secretario de Coordinación y
Cooperación Internacional
Emb. Patricio Benegas
Ministerio de Relaciones
Exteriores y Culto
S / D

CC: Sr. Director Nacional



Ministerio de Relaciones Exteriores y Culto

PNUD ARGENTINA	
RECIBIDO PARA REVISAR POR EL SECTOR CORRESPONDIENTE.	
02 MAYO 2016	
ACCIÓN	INFORMACIÓN
MT	
2016 - 01434	

Letra: DPROY

Nota: 689/2016.-

BUENOS AIRES,

28 ABR. 2016

OBJETO: ARG/09/005 – REVISION “R”

“Programa de Fortalecimiento de la Estrategia de Atención Primaria de Salud (FEAPS)”

EL MINISTERIO DE RELACIONES EXTERIORES Y CULTO -
Secretaría de Coordinación y Cooperación Internacional - tiene el agrado de dirigirse a ese Organismo con relación al tema del epígrafe.

Al respecto, se remiten adjunto a la presente, tres ejemplares de la Revisión Semifinal “R” del Proyecto ARG 09/005 “Programa de Fortalecimiento de la Estrategia de Atención Primaria de Salud (FEAPS)”, debidamente firmados.

Cabe destacar que es de exclusiva responsabilidad del Organismo Gubernamental de Ejecución - Ministerio de Salud de la Nación- el cumplimiento de los procedimientos, la razonabilidad y pertinencia de los gastos a efectuar y el manejo de los fondos del proyecto, conforme lo establecido en el Cap. I Marco Institucional y Legal del Manual de Gestión de Proyectos.

EL MINISTERIO DE RELACIONES EXTERIORES Y CULTO -
Secretaría de Coordinación y Cooperación Internacional - saluda a ese Organismo con toda consideración.

Gdx 6085/2016

**AL PROGRAMA DE LAS NACIONES
UNIDAS PARA EL DESARROLLO**
S. / D.

PATRICIO BENEGAS
EMBAJADOR
Secretaría de Coordinación
y Cooperación Internacional

PRESUPUESTO DEL PROYECTO ARG /09/005

Título del Proyecto:

FORTALECIMIENTO DE LA ESTRATEGIA DE LA ATENCION PRIMARIA DE LA SALUD - CONV. PRETAMO BID 1903-OC/AR

Año de Inicio: 01/04/2009
 Fecha de Finalización: 30/09/2016
 Agencia de Ejecución: Gobierno
 Agencia de Implementación: Gobierno
 Tipo de Revisión: Presupuestaria

Financiamiento del Presupuesto (en US\$)			
INSUMOS	Rev.Actual: R	Rev.Anterior: Q	Variación
PNUD			
01-UNPD-IPF / TRAC	0	0	0
COSTOS COMPARTIDOS			
Gobierno	81.412.609	82.661.382	-1.138.873
Instituciones Financieras BID	201.606.177	201.858.726	-252.549
TOTAL DE INSUMOS	283.018.686	284.410.108	-1.391.422
Costos de Administración	8.669.887	8.726.622	-56.735
TOTAL GENERAL	291.688.573	293.136.730	-1.447.157

Breve Descripción:

La presente Revisión R, es semifinal, se efectúa a efectos de:

a) Informar que en virtud del Decreto N° 114/2016 del 12 de Enero de 2016, la Secretaría de Salud Comunitaria se fusiona con la Secretaría de Promoción y Programas Sanitarios, creándose la Secretaría de Promoción, Programas Sanitarios y Salud Comunitaria. Por tal motivo, y considerando que la Resolución Ministerial N° 1246/2014 del 13 de Agosto 2014, establece que la Dirección Nacional del Préstamo BID 2788 OC/AR se encuentra en la órbita de la Secretaría de Salud Comunitaria, la nueva Secretaría, indicada anteriormente se hará cargo de la dirección nacional del préstamo BID. Por lo tanto y considerando que a través del presente proyecto PNUD se ejecuta el préstamo BID mencionado anteriormente, el titular de dicha secretaría asumirá la función de Director Nacional del proyecto PNUD

b) Informar que mediante nota se solicitara transferir la suma de US\$ US\$ 3.293.741,46.- en concepto de saldo parcial del Proyecto PNUD ARG 09/005, al Proyecto PNUD ARG 15-001 de la siguiente manera:

- Project ID 70109
 - FUND 30021 -- Préstamo BID 1903 OC/AR -- USD 1.405.068,86 - El préstamo a que hace referencia el FUND ha culminado sus actividades el día 30/09/2015 (Se adjunta reporte del BID indicando la fecha de cierre). El mismo ha sido conciliado y cerrado por el BID y la UFI-S. El saldo corresponde a fondos que fueron transferidos para financiar gastos que finalmente fueron financiados con Aporte local del Proyecto, motivo por el cual se solicita transferir los fondos al FUND 30071.
 - FUND 30022 -- Préstamo BID 2788 OC/AR -- USD 517.850,31 - El préstamo BID 2788 OC/AR todavía se encuentra abierto motivo por el cual se solicita se transfiera al FUND 30021 que refleja el mismo préstamo BID.
 - FUND 30071 -- Aporte Local -- USD 4.113,40 -- Transferir al FUND 30071 que refleja la misma fuente de financiamiento.
- Project ID 87877
 - FUND 30022 -- Préstamo BID 2788 OC/AR -- USD 15.819,13 - El préstamo BID 2788 OC/AR todavía se encuentra abierto motivo por el cual se solicita se transfiera al FUND 30021 que refleja el mismo préstamo BID.
 - FUND 30071 -- Aporte Local -- USD 1.350.869,76 -- Transferir al FUND 30071 que refleja la misma fuente de financiamiento

c) Ajustar el presupuesto del año 2015 al CDR

d) Dar por cumplidos los siguientes puntos de los procedimientos de cierre de proyectos PNUD incorporados en los documentos de revisión del presente proyecto:

- Presentación del Informe Final
- Acta de custodia de documentación y archivos del proyecto pnud (se adjunta copia de la misma)
- Presentación del Informe Financiero Final (se adjunta copia de la nota de presentación en cancelaría)
- Cierre de cuenta operativa del proyecto (se adjunta copia de la nota solicitando el cierre de la misma)

e) Solicitar que cualquier gastos (auditoría, bancarios, u otros gastos) que se originen con el cierre del presente proyecto y los que se generen a continuación, sea imputado con cargo al Proyecto PNUD ARG 15/001, el cual continúa con el proyecto presente

f) El monto total del presupuesto no sufrió modificaciones significativas respecto del último documento de revisión aprobado.

El monto total del presupuesto del Proyecto es de US\$ 291.688.573

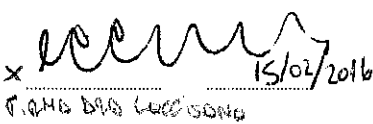
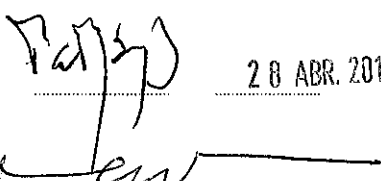
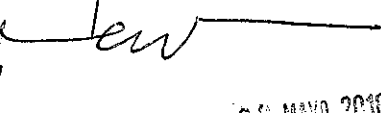
En nombre de:	Firma	Fecha	Nombre / Cargo
Organismo de Ejecución		15/02/2016	Dra. María Cecilia Loccisano Coordinadora General Unidad de Financiamiento Internacional de Salud SEALC UFI-Salud
Gobierno:		28 ABR. 2016	PATRICIO BENEGAS EMBAJADOR Secretario de Coordinación y Cooperación Internacional
PNUD:		02 MAYO 2016	René Mauricio Valdez Representante Residente

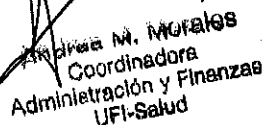
 Andrea M. Morales
 Coordinadora
 Administración y Finanzas
 UFI-Salud



GOBIERNO DE ARGENTINA



PROGRAMA DE LAS NACIONES UNIDAS PARA EL DESARROLLO



Programa de Fortalecimiento de la Estrategia de Atención Primaria de Salud FEAPS

Objetivo 1: Definir, impulsar y fortalecer el funcionamiento de las Redes Provinciales de Salud a partir de la formulación e implementación de Proyectos Provinciales

Producto 1.1: Provincias Asistidas Técnicamente

Producto 1.2: Proyectos Provinciales Implementados

Objetivo 2: Fortalecer la capacidad resolutive de los servicios públicos que integran el Primer Nivel de Atención (PNA), apoyando la consolidación del sistema de abastecimiento de insumos y medicamentos esenciales implementado por el Programa Remediar del Ministerio de Salud de la Nación Argentina (MSAL), y promoviendo el desarrollo de los recursos humanos afectados al PNA en particular y a la red de servicios públicos de salud en general.

Producto 2.1: Insumos y Medicamentos Esenciales Provistos.

Producto 2.2: Recursos Humanos afectados al Primer Nivel de Atención en particular y a la red de servicios públicos de salud en general, formados y capacitados.

Objetivo 3: Contribuir al fortalecimiento del rol rector del Ministerio de Salud de la Nación y los Ministerios de Salud Provinciales a través de la planificación estratégica y operativa relacionada con la implementación a Nivel Central de los Componentes 1 y 2 del Programa, la adaptación de los sistemas vigentes y el desarrollo de aquellos necesarios para contar con un Sistema de Información que brinde soporte a los datos requeridos por las actividades del Programa, y la implementación de un sistema de monitoreo y evaluación de gestión por resultados del funcionamiento del Programa y de las redes adheridas al mismo.

Producto 3.1: Planificación estratégica y operativa relacionada con la implementación a Nivel Central de los Componentes 1 y 2 del Programa realizada. Sistemas de monitoreo y evaluación implementados.

Producto 3.2: Estrategia del CMDB implementada

MAXIMILIANO MORALES
Presupuesto y Finanzas
UFI-Salud

Revisión R
Andrés M. Morales
Coordinadora
Administración y Finanzas
UFI-Salud

HOJA DE DATOS BASICOS

Proyecto:
Fecha de inicio: 01 de abril de 2009
Fecha de finalización: 30 de Septiembre de 2015
Ejecución : Gobierno
Modalidad: Plena
Organismo Nacional de Ejecución: Ministerio de Salud de la Nación

Director Nacional: Dr. Néstor Abel Perez Baliño
Cargo: Secretario Promoción, Programas Sanitarios y Salud Comunitaria
Domicilio: Av. 9 de Julio 1925, Ciudad Autónoma de Buenos Aires, República Argentina
Teléfonos: 4379-9000
Fax: 4379-9000
E-mail oficial p/notificaciones: consultas@msal.gov.ar

Directora Nacional Alterna: Dra. Maria Cecilia Loccisano
Cargo: Subsecretaria – Coordinación General Unidad de Financiamiento Internacional de Salud
Domicilio: Av. 9 de Julio 1925, Ciudad Autónoma de Buenos Aires, República Argentina
Teléfonos: 4379-3733
Fax: 4379-3733 - Int 129
E-mail oficial p/notificaciones: mcloccisano@ufisalud.gov.ar

Coordinadores del Proyecto: Gabriel Gonzalez (Coordinador REDES) - Mauricio Monsalvo (Coordinador REMEDIAR) – Graciela Rita Jacob (Directora Instituto Nacional del Cáncer)
Domicilio: Av. 9 de Julio 1925, Ciudad Autónoma de Buenos Aires, República Argentina
Teléfonos: 4382-0206
Email oficial para notificaciones: mmonsalvo@remediar.gov.ar; gonzalezmsal@gmail.com

Presupuesto Total: U\$S 291.688.573
Fuentes de Financiamiento:
30021 – BID 1903 OC/AR- Crédito Externo (FF22): U\$S 135.145.879
30022 – BID 2788 OC/AR - Crédito Externo (FF22): U\$S 66.460.297
30071 – GOB - Tesoro Nacional (FF11): U\$S 90.082.397



Firma del Director Nacional
Dra. María Cecilia Loccisano
Coordinadora General
Unidad de Financiamiento
Internacional de Salud
UFI-Salud

15/02/2016

Fecha

MAXIMILIANO MORALES
Proyecto y Finanzas
UFI-Salud

Revisión
M. Morales
Coordinadora
Administración y Finanzas
UFI-Salud

JUSTIFICACION DE LA REVISION

La presente Revisión "R" del Proyecto, Semifinal, se realiza a efectos de:

- ✓ Informar que en virtud del Decreto N° 114/2016 del 12 de Enero de 2016, la Secretaria de Salud Comunitaria se fusiona con la Secretaria de Promoción y Programas Sanitarios, creándose la Secretaria de Promoción, Programas Sanitarios y Salud Comunitaria. Por tal motivo, y considerando que la Resolución Ministerial N° 1246/2014 del 13 de Agosto 2014, establece que la Dirección Nacional del Préstamo BID 2788 OC/AR se encuentra en la órbita de la Secretaria de Salud Comunitaria, la nueva Secretaria, indicada anteriormente se hará cargo de la dirección nacional del préstamo BID. Por lo tanto y considerando que a través del presente proyecto PNUD se ejecuta el préstamo BID mencionado anteriormente, el titular de dicha secretaria asumirá la función de Director Nacional del proyecto PNUD
- ✓ Informar que mediante nota se solicitara transferir la suma de U\$S 3.293.741,46.- en concepto de saldo parcial del Proyecto PNUD ARG 09/005, al Proyecto PNUD ARG 15-001 de la siguiente manera:
 - **Project ID 70109**
 - **FUND 30021** – Préstamo **BID 1903 OC/AR – USD 1.405.088,86** - El préstamo a que hace referencia el FUND ha culminado sus actividades el día 30/09/2015 (Se adjunta reporte del BID indicando la fecha de cierre). El mismo ha sido conciliado y cerrado por el BID y la UFI-S. El saldo corresponde a fondos que fueron transferidos para financiar gastos que finalmente fueron financiados con Aporte local del Proyecto, motivo por el cual se solicita transferir los fondos al **FUND 30071**.
 - **FUND 30022** – Préstamo **BID 2788 OC/AR – USD 517.850,31** - El préstamo BID 2788 OC/AR todavía se encuentra abierto motivo por el cual se solicita se transfiera al **FUND 30021** que refleja el mismo préstamo BID.
 - **FUND 30071 – Aporte Local – USD 4.113,40** – Transferir al **FUND 30071** que refleja la misma fuente de financiamiento.
 - **Project ID 87877**
 - **FUND 30022** – Préstamo **BID 2788 OC/AR – USD 15.819,13** - El préstamo BID 2788 OC/AR todavía se encuentra abierto motivo por el cual se solicita se transfiera al **FUND 30021** que refleja el mismo préstamo BID.
 - **FUND 30071 – Aporte Local – USD 1.350.869,76** – Transferir al **FUND 30071** que refleja la misma fuente de financiamiento
- ✓ Ajustar el presupuesto del año 2015 al CDR
- ✓ Se ajusta las partidas correspondientes al presupuesto del ejercicio 2014 al CDR
- ✓ Dar por cumplidos los siguientes puntos de los procedimientos de cierre de proyectos PNUD incorporados en los documentos de revisión del presente proyecto:
 - Presentación del Informe Final
 - Acta de custodia de documentación y archivos del proyecto pnud (se adjunta copia de la misma)
 - Presentación del Informe Financiero Final (se adjunta copia de la nota de presentación en cancillería)
 - Cierre de cuenta operativa del proyecto (se adjunta copia de la nota solicitando el cierre de la misma)
- ✓ Solicitar que cualquier gastos (auditoria, bancarios, u otros gastos) que se originen con de cierre del presente proyecto y los que se generen a continuación, sea imputado con cargo al Proyecto PNUD ARG 15/001, el cual continua con del proyecto presente
- ✓ El monto total del presupuesto no sufrió modificaciones significativas respecto del ultimo de documento de revisión aprobado.

El presupuesto total del proyecto asciende a la suma de U\$S 291.688.573.-

PARTE I: CONTEXTO

A) Justificación del Proyecto

1) Abordaje conceptual – la Atención Primaria de la Salud y las Redes Integradas de Servicios de Salud

No se modifica

2) Situación actual del Problema a abordar

No se Modifica

Situación Epidemiológica

No se Modifica

Situación del Sistema de Salud

No se Modifica

3) Situación prevista al final del Proyecto

No se modifica.

4) Marco institucional

Se Modifica

El Proyecto será implementado por el Gobierno Argentino, a través de la Secretaria de Promoción, Programas Sanitarios y Salud Comunitaria del Ministerio de Salud de la Nación, con el apoyo administrativo y financiero de la Unidad de Financiamiento Internacional de Salud (UFI-S). El Director Nacional del Proyecto será el Secretario de Promoción, Programas Sanitarios y Salud Comunitaria del Ministerio de Salud de la Nación, atento a que en virtud del Decreto N° 114/2016 del 12 de Enero de 2016, la Secretaria de Salud Comunitaria se fusiona con la Secretaria de Promoción y Programas Sanitarios, creándose la Secretaria de Promoción, Programas Sanitarios y Salud Comunitaria y que la Resolución Ministerial N° 1246/2014 del 13 de Agosto 2014, establece que la Dirección Nacional del Préstamo BID 2788 OC/AR se encuentra en la órbita de la Secretaria de Salud Comunitaria, la nueva Secretaria, indicada anteriormente se hará cargo de la dirección nacional del préstamo BID. El Director Nacional, tendrá bajo su responsabilidad la ejecución del mismo, velando para que éste cumpla con los propósitos y objetivos que se establecen en este Documento de Programa

Asimismo, el Coordinador General de la UFI-S se desempeñará como el Director Alterno del presente Proyecto.

El presente marco institucional se ajusta a la operatoria acordada entre la Unidad de Financiamiento Internacional del Ministerio de Salud de la Nación y el Banco Interamericano de Desarrollo (BID). Dicha operatoria prevé una administración financiera independiente de cada operación de préstamo, con su propia cuenta bancaria, así como rendiciones de gastos e informes financieros individuales.

Por este motivo, en el marco del proyecto PNUD, está previsto que cada préstamo cuente con su propio número identificatorio de proyecto (Project Id en el sistema ATLAS), así como, con su propia cuenta bancaria para la administración de los fondos correspondientes. Dichas cuentas se utilizarán exclusivamente para la recepción y desembolso de los adelantos solicitados a PNUD financiados por los correspondientes préstamos. Asimismo, la contraparte se compromete a identificar las operaciones correspondientes a cada número de proyecto, tales como depósitos de costos compartidos (Anexo 5D), Informe Financiero conjuntamente con la solicitud de anticipo de fondos y planificación financiera (Anexo 5H).

Por último, cada préstamo estará individualizado con su correspondiente código de proyecto en el Informe Combinado de Gastos (CDR) emitido anualmente para certificar las erogaciones realizadas con cargo al proyecto.

Este procedimiento se repetirá con cada nueva operación de préstamo que concrete la UFI-S con el Banco Interamericano de Desarrollo y que se incorpore en el marco del presente proyecto

En el marco del mismo, el rol del Ministerio de Salud de la Nación será el de:

- Definir los lineamientos estratégicos y las líneas directrices del Programa;
- Asistir a las Provincias para la formulación e implementación de Proyectos Provinciales de Fortalecimiento de Redes de Servicios Públicos de Salud, y aprobar los proyectos presentados;
- Implementar los programas de suministro de insumos y medicamentos esenciales y los programas de formación y desarrollo de los recursos humanos en operación en el Primer Nivel de Atención;
- Supervisar el trabajo territorial y controlar la ejecución del Programa;
- Establecer acuerdos de cooperación estratégicos con organismos internacionales;
- Promover la articulación entre las diferentes jurisdicciones, entre los niveles provinciales y municipales, para la ejecución de las acciones comprometidas en los Proyectos Provinciales.

El rol de los Ministerios de Salud de las Provincias será el de:

- realizar el diagnóstico de las redes de atención provincial; priorizar las redes en que se intervendrá, y establecer la línea de base de los indicadores previstos en el Programa;
- Implementar el marco legal necesario para dar viabilidad a la articulación con las jurisdicciones municipales para el cumplimiento de las acciones establecidas en el Proyecto Provincial. (Firma de Convenios de Adhesión, Administración, Gestión...)
- diseñar, ejecutar y monitorear los Proyectos Provinciales de Fortalecimiento de Redes de Servicios Públicos de Salud, incluyendo la preparación y presentación de los informes cuatrimestrales de cumplimiento de metas e indicadores
- Coordinar y supervisar el trabajo territorial y controlar la ejecución del Programa.

La Unidad de Financiamiento Internacional de Salud (UFI-S) es creada por Resolución N° 98 MSAL, de fecha 27/01/2000, en el ámbito del Ministerio de Salud de la Nación. Tiene la misión coordinar los diferentes aportes externos y orientar sus desarrollos acorde a las políticas y estrategias establecidas por el MSAL.

La UFI-S tiene entre sus objetivos (i) coordinar el portafolio de Proyectos con financiamiento externo del sector salud para alcanzar mayor eficacia, y (ii) lograr una mayor eficiencia en la administración de dicho portafolio. El primero de estos objetivos busca asegurar sinergias y complementación entre los distintos Proyectos así como garantizar en su ejecución correspondencia y congruencia con las políticas nacionales. El segundo de ellos es planteado a través de la conformación de una unidad centralizada de servicios administrativos, financieros, de compras, contrataciones y asesoría legal; así como de planificación y monitoreo; que permita obtener economías de escala y mayor solidez en los procedimientos, sin afectar la integridad gerencial y los aspectos sustantivos propios de las diferentes Unidades Ejecutoras de los Programas y Proyectos.

Por último, cabe mencionar que el Proyecto BID 2788/OC-AR paso por un proceso de refuncionalización de su estructura organizativa y el mismo se encuentra incorporado en el nuevo Reglamento Operativo cuya No Objeción fue otorgada por el BID el pasado 30 de abril 2014. Esta modificación permitirá hacer más eficientes todos los procesos en el marco de ambos Préstamos.

El MSAL será el Organismo Ejecutor de la operación en representación del Gobierno Nacional, ejerciendo dicha función a través de la Secretaría de Promoción, Programas Sanitarios y Salud Comunitaria, en su carácter de Dirección Nacional del Programa, ejerciendo su titular la Coordinación General del mismo. De esta Dirección Nacional dependerá la Unidad Técnica (UT). Asimismo la Unidad de Financiamiento Internacional del MSAL (UFI-S), será la responsable de los aspectos fiduciarios y de la gestión administrativa y financiera del Programa y será la responsable de la Coordinación con la Unidad Técnica y relación con el Organismo Financiado.

La UT será responsable de las acciones sanitarias y las evaluaciones técnicas de la operación y estará integrada por:

- i) Coordinación de Remediar y Coordinación de Redes (responsables de la Ejecución del Préstamo 1903 OC/AR);
- ii) la Dirección de Promoción de la Salud y Control de Enfermedades no Transmisibles; y
- iii) el Instituto Nacional del Cáncer.

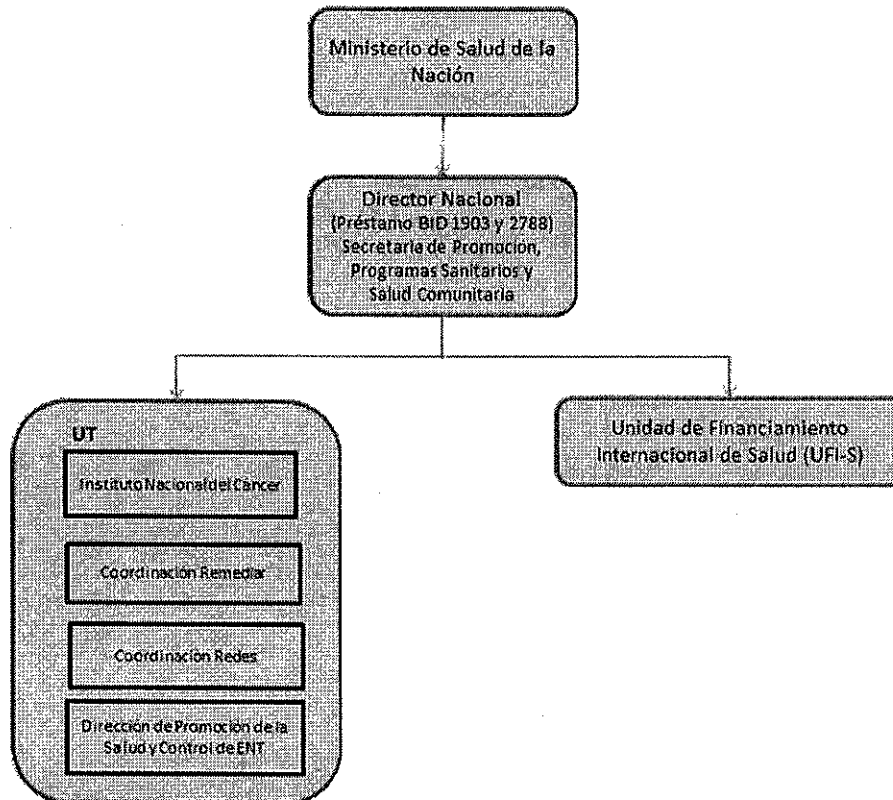

5) Vínculos con el marco de cooperación con el país y con el marco de resultados estratégicos

No se Modifica

B) Estrategias

1) Estrategia del país

No se Modifica

2) Estrategia del Proyecto

No se Modifica

3) Participación del PNUD

No se modifica

4) Estrategia de Salida

No se modifica

5) Sistematización y replicabilidad de las experiencias:

No se modifica

C) Productos

OBJETIVO INMEDIATO 1

No se Modifica

OBJETIVO INMEDIATO 2

No se Modifica

OBJETIVO INMEDIATO 3

No se Modifica

Unidad Ejecutora Central del Proyecto Funcionando.

No se Modifica



PARTE II: MARCO DE RESULTADOS Y RECURSOS DEL PROYECTO

NUMERO DEL PROYECTO: ARG/09/005

TITULO: Programa de Fortalecimiento de la Estrategia de Atención Primaria de Salud FEAPS

Resultado Esperado No. Aumento del acceso a los servicios sociales básicos y mejora de los ingresos de la población en situación de pobreza
Indicador del Resultado Esperado: % de la población bajo la línea de pobreza con acceso a medicamentos básicos
Línea de Base: 79%
Metas: 90%
Área Estratégica de Apoyo: Alcanzar los ODM y reducir la pobreza
Temas de los Fondos de Fideicomiso: No se aplica
Estrategia de los Socios: Gobierno Nacional, gobierno provinciales y municipales, IFIs

PRESUPUESTO 2009 (Ajustado a CDR definitivo)

Project ID Expected Outputs	Key Activities	Time Frame		Fund	Donor	Planned Budget		Amount US\$	
		Start	End			Budget Descr	desc		
	Actividad ()	01/04/2009	31/12/2009	30021	Gobierno	76100	Diferencia de Cambio	-22.102	
		01/04/2009	31/12/2009	30071		76100	Diferencia de Cambio	-1.578	
		SUBTOTAL ACTIVIDAD ()							-23.680
		01/04/2009	31/12/2009	30021	Gobierno	71300	Cons. Nac. Tec. Corto Plazo	150.048	
		01/04/2009	31/12/2009	30021	Gobierno	71600	Viajes Locales	21.924	
		01/04/2009	31/12/2009	30021	Gobierno	72100	Subcontratos Banco	0	
		01/04/2009	31/12/2009	30021	Gobierno	72200	Muebles y Equipamiento	0	
		01/04/2009	31/12/2009	30021	Gobierno	72300	Equipo Fungible	0	
		01/04/2009	31/12/2009	30021	Gobierno	72400	Eq. Comunic. Y Audiv.	0	
		01/04/2009	31/12/2009	30021	Gobierno	72500	Suministros	0	
		01/04/2009	31/12/2009	30021	Gobierno	72600	Subsidios	0	
		01/04/2009	31/12/2009	30021	Gobierno	72800	Equipo Informático	0	
		01/04/2009	31/12/2009	30021	Gobierno	73100	Alquileres	119	
		01/04/2009	31/12/2009	30021	Gobierno	74200	Gastos Audiv e Imprint.	0	
		01/04/2009	31/12/2009	30021	Gobierno	74500	Gastos Varios	374	
		01/04/2009	31/12/2009	30021	Gobierno	75100	Costo de Apoyo	-131.388	
		01/04/2009	31/12/2009	30021	Gobierno	76100	Diferencia de Cambio	44.302	
		01/04/2009	31/12/2009	30071	Gobierno	71300	Cons. Nac. Tec. Corto Plazo	0	
		01/04/2009	31/12/2009	30071	Gobierno	71600	Viajes Locales	2.684	
		01/04/2009	31/12/2009	30071	Gobierno	72100	Subcontratos Banco	0	
		01/04/2009	31/12/2009	30071	Gobierno	72200	Muebles y Equipamiento	0	
		01/04/2009	31/12/2009	30071	Gobierno	72300	Equipo Fungible	0	
		01/04/2009	31/12/2009	30071	Gobierno	72400	Eq. Comunic. Y Audiv.	0	
		01/04/2009	31/12/2009	30071	Gobierno	72500	Suministros	0	
70109	1 - Fortalecimiento de Redes Provinciales								

01/04/2009	31/12/2009	30071	Gobierno	72800	Equipo Informático	0
01/04/2009	31/12/2009	30071	Gobierno	73100	Alquileres	0
01/04/2009	31/12/2009	30071	Gobierno	74200	Gastos Audiv e Imprint.	0
01/04/2009	31/12/2009	30071	Gobierno	74500	Gastos Varios	0
01/04/2009	31/12/2009	30071	Gobierno	75100	Costo de Apoyo	136.643
01/04/2009	31/12/2009	30071	Gobierno	76100	Diferencia de Cambio	-44.302
SUBTOTAL ACTIVIDAD						
180.403						
01/04/2009	31/12/2009	30021	Gobierno	71300	Cons. Nac. Tec. Corto Plazo	234.564
01/04/2009	31/12/2009	30021	Gobierno	71600	Viajes Locales	11.031
01/04/2009	31/12/2009	30021	Gobierno	72100	Subcontratos Banco	0
01/04/2009	31/12/2009	30021	Gobierno	72200	Muebles y Equipamiento	0
01/04/2009	31/12/2009	30021	Gobierno	72300	Equipo Fungible	3.784.225
01/04/2009	31/12/2009	30021	Gobierno	72400	Eq. Comunic. Y Audiv.	0
01/04/2009	31/12/2009	30021	Gobierno	72500	Suministros	0
01/04/2009	31/12/2009	30021	Gobierno	72600	Subsidios	0
01/04/2009	31/12/2009	30021	Gobierno	72800	Equipo Informático	0
01/04/2009	31/12/2009	30021	Gobierno	73100	Alquileres	0
01/04/2009	31/12/2009	30021	Gobierno	74200	Gastos Audiv e Imprint.	0
01/04/2009	31/12/2009	30021	Gobierno	74500	Gastos Varios	701
01/04/2009	31/12/2009	30021	Gobierno	75100	Costo de Apoyo	120.916
01/04/2009	31/12/2009	30071	Gobierno	71300	Cons. Nac. Tec. Corto Plazo	0
01/04/2009	31/12/2009	30071	Gobierno	71600	Viajes Locales	68.262
01/04/2009	31/12/2009	30071	Gobierno	72100	Subcontratos Banco	0
01/04/2009	31/12/2009	30071	Gobierno	72200	Muebles y Equipamiento	0
01/04/2009	31/12/2009	30071	Gobierno	72300	Equipo Fungible	126.713
01/04/2009	31/12/2009	30071	Gobierno	72400	Eq. Comunic. Y Audiv.	0
01/04/2009	31/12/2009	30071	Gobierno	72500	Suministros	0
01/04/2009	31/12/2009	30071	Gobierno	72800	Equipo Informático	0

2 - Fortalecimiento del PNA



01/04/2009	31/12/2009	30071	Gobierno	73100	Alquileres	0
01/04/2009	31/12/2009	30071	Gobierno	74200	Gastos Audiv e Imprint.	0
01/04/2009	31/12/2009	30071	Gobierno	74500	Gastos Varios	0
01/04/2009	31/12/2009	30071	Gobierno	75100	Costo de Apoyo	5.849
SUBTOTAL ACTIVIDAD 2						
4.352.261						
01/04/2009	31/12/2009	30021	Gobierno	71300	Cons. Nac. Tec. Corto Plazo	130.748
01/04/2009	31/12/2009	30021	Gobierno	71600	Viajes Locales	15.538
01/04/2009	31/12/2009	30021	Gobierno	72100	Subcontratos Banco	3.455
01/04/2009	31/12/2009	30021	Gobierno	72200	Muebles y Equipamiento	0
01/04/2009	31/12/2009	30021	Gobierno	72300	Equipo Fungible	0
01/04/2009	31/12/2009	30021	Gobierno	72400	Eq. Comunic. Y Audiv.	0
01/04/2009	31/12/2009	30021	Gobierno	72500	Suministros	0
01/04/2009	31/12/2009	30021	Gobierno	72600	Subsidios	0
01/04/2009	31/12/2009	30021	Gobierno	72800	Equipo Informático	14.359
01/04/2009	31/12/2009	30021	Gobierno	73100	Alquileres	0
01/04/2009	31/12/2009	30021	Gobierno	74100	Servicios Profesionales	0
01/04/2009	31/12/2009	30021	Gobierno	74200	Gastos Audiv e Imprint.	0
01/04/2009	31/12/2009	30021	Gobierno	74500	Gastos Varios	0
01/04/2009	31/12/2009	30021	Gobierno	75100	Costo de Apoyo	4.923
01/04/2009	31/12/2009	30071	Gobierno	71300	Cons. Nac. Tec. Corto Plazo	0
01/04/2009	31/12/2009	30071	Gobierno	71600	Viajes Locales	3.321
01/04/2009	31/12/2009	30071	Gobierno	72100	Subcontratos Banco	0
01/04/2009	31/12/2009	30071	Gobierno	72200	Muebles y Equipamiento	0
01/04/2009	31/12/2009	30071	Gobierno	72300	Equipo Fungible	0
01/04/2009	31/12/2009	30071	Gobierno	72400	Eq. Comunic. Y Audiv.	0
01/04/2009	31/12/2009	30071	Gobierno	72500	Suministros	0
01/04/2009	31/12/2009	30071	Gobierno	72800	Equipo Informático	0
01/04/2009	31/12/2009	30071	Gobierno	73100	Alquileres	0
3 - Fortalecimiento del Rol de Rectoría						

	01/04/2009	31/12/2009	30071	Gobierno	74100	Servicios Profesionales	0
	01/04/2009	31/12/2009	30071	Gobierno	74200	Gastos Audiv e Imprint.	0
	01/04/2009	31/12/2009	30071	Gobierno	74500	Gastos Varios	0
	01/04/2009	31/12/2009	30071	Gobierno	75100	Costo de Apoyo	100
SUBTOTAL ACTIVIDAD 3							
	01/04/2009	31/12/2009	30021	Gobierno	71200	Consultor Internacional	0
	01/04/2009	31/12/2009	30021	Gobierno	71300	Cons. Nac. Tec. Corto Plazo	178.654
	01/04/2009	31/12/2009	30021	Gobierno	71600	Viajes Locales	1.838
	01/04/2009	31/12/2009	30021	Gobierno	72100	Subcontratos Banco	0
	01/04/2009	31/12/2009	30021	Gobierno	72200	Muebles y Equipamiento	0
	01/04/2009	31/12/2009	30021	Gobierno	72300	Equipo Fungible	0
	01/04/2009	31/12/2009	30021	Gobierno	72400	Eq. Comunic. Y Audiv.	0
	01/04/2009	31/12/2009	30021	Gobierno	72500	Suministros	0
	01/04/2009	31/12/2009	30021	Gobierno	72600	Subsidios	0
	01/04/2009	31/12/2009	30021	Gobierno	72800	Equipo Informático	0
	01/04/2009	31/12/2009	30021	Gobierno	73100	Alquileres	0
	01/04/2009	31/12/2009	30021	Gobierno	74100	Servicios Profesionales	0
	01/04/2009	31/12/2009	30021	Gobierno	74200	Gastos Audiv e Imprint.	0
	01/04/2009	31/12/2009	30021	Gobierno	74500	Gastos Varios	4.497
	01/04/2009	31/12/2009	30021	Gobierno	75100	Costo de Apoyo	5.550
	01/04/2009	31/12/2009	30071	Gobierno	71200	Consultor Internacional	0
	01/04/2009	31/12/2009	30071	Gobierno	71300	Cons. Nac. Tec. Corto Plazo	0
	01/04/2009	31/12/2009	30071	Gobierno	71600	Viajes Locales	1.449
	01/04/2009	31/12/2009	30071	Gobierno	72100	Subcontratos Banco	0
	01/04/2009	31/12/2009	30071	Gobierno	72200	Muebles y Equipamiento	0
	01/04/2009	31/12/2009	30071	Gobierno	72300	Equipo Fungible	0
	01/04/2009	31/12/2009	30071	Gobierno	72400	Eq. Comunic. Y Audiv.	0
	01/04/2009	31/12/2009	30071	Gobierno	72500	Suministros	0

4 - Unidad Ejecutora Central



01/04/2009	31/12/2009	30071	Gobierno	72800	Equipo Informático	0
01/04/2009	31/12/2009	30071	Gobierno	73100	Alquileres	0
01/04/2009	31/12/2009	30071	Gobierno	74100	Servicios Profesionales	0
01/04/2009	31/12/2009	30071	Gobierno	74200	Gastos Audiv e Imprent.	0
01/04/2009	31/12/2009	30071	Gobierno	74500	Gastos Varios	0
01/04/2009	31/12/2009	30071	Gobierno	75100	Costo de Apoyo	43
01/04/2009	31/12/2009	30071	Gobierno	76100	Diferencia de Cambio	0
SUBTOTAL ACTIVIDAD 4						192.031

TOTAL AÑO 2009						4.873.458
-----------------------	--	--	--	--	--	------------------

PRESUPUESTO 2010 (Ajustado a CDR Definitivo)

Project ID Expected Outputs	Key Activities	Time Frame		Fund	Donor	Budget Descr	Planned Budget		Amount US\$	
		Start	End				desc	desc		
70109	1 - Fortalecimiento de Redes Provinciales	Actividad ()	01/01/2010	31/12/2010	30021	Gobierno	76100	Diferencia de Cambio	30.002	
			01/01/2010	31/12/2010	30071	Gobierno	76100	Diferencia de Cambio	6.326	
		SUBTOTAL ACTIVIDAD 0								
			01/01/2010	31/12/2010	30021	Gobierno	71300	71300	Cons. Nac. Tec. Corto Plazo	16.743
			01/01/2010	31/12/2010	30021	Gobierno	71400	71400	Apoyo Administrativo	0
			01/01/2010	31/12/2010	30021	Gobierno	71600	71600	Viajes Locales	50.410
			01/01/2010	31/12/2010	30021	Gobierno	72100	72100	Subcontratos Banco	466
			01/01/2010	31/12/2010	30021	Gobierno	72200	72200	Muebles y Equipamiento	0
			01/01/2010	31/12/2010	30021	Gobierno	72300	72300	Equipo Fungible	0
			01/01/2010	31/12/2010	30021	Gobierno	72400	72400	Eq. Comunic. Y Audiv.	0
	01/01/2010	31/12/2010	30021	Gobierno	72500	72500	Suministros	20.115		
	01/01/2010	31/12/2010	30021	Gobierno	72600	72600	Subsidios	0		



01/01/2010	31/12/2010	30021	Gobierno	72800	Equipo Informático	0
01/01/2010	31/12/2010	30021	Gobierno	73100	Alquileres	2.891
01/01/2010	31/12/2010	30021	Gobierno	74200	Gastos Audiv e Imprint.	1.534
01/01/2010	31/12/2010	30021	Gobierno	74500	Gastos Varios	46.326
01/01/2010	31/12/2010	30021	Gobierno	75100	Costo de Apoyo	-630.306
01/01/2010	31/12/2010	30021	Gobierno	76100	Diferencia de Cambio	-52.202
01/01/2010	31/12/2010	30071	Gobierno	71300	Cons. Nac. Tec. Corto Plazo	0
01/01/2010	31/12/2010	30071	Gobierno	71400	Apoyo Administrativo	0
01/01/2010	31/12/2010	30071	Gobierno	71600	Viajes Locales	10.140
01/01/2010	31/12/2010	30071	Gobierno	72100	Subcontratos Banco	0
01/01/2010	31/12/2010	30071	Gobierno	72200	Muebles y Equipamiento	0
01/01/2010	31/12/2010	30071	Gobierno	72300	Equipo Fungible	0
01/01/2010	31/12/2010	30071	Gobierno	72400	Eq. Comunic. Y Audiv.	0
01/01/2010	31/12/2010	30071	Gobierno	72500	Suministros	1.313
01/01/2010	31/12/2010	30071	Gobierno	72800	Equipo Informático	0
01/01/2010	31/12/2010	30071	Gobierno	73100	Alquileres	0
01/01/2010	31/12/2010	30071	Gobierno	74200	Gastos Audiv e Imprint.	0
01/01/2010	31/12/2010	30071	Gobierno	74500	Gastos Varios	1.686
01/01/2010	31/12/2010	30071	Gobierno	75100	Costo de Apoyo	634.854
01/01/2010	31/12/2010	30071	Gobierno	76100	Diferencia de Cambio	52.202
SUBTOTAL ACTIVIDAD 1						156.172
2 - Fortalecimiento del PNA						
01/01/2010	31/12/2010	30021	Gobierno	71300	Cons. Nac. Tec. Corto Plazo	12.366
01/01/2010	31/12/2010	30021	Gobierno	71400	Apoyo Administrativo	2.214
01/01/2010	31/12/2010	30021	Gobierno	71600	Viajes Locales	120.094
01/01/2010	31/12/2010	30021	Gobierno	72100	Subcontratos Banco	0
01/01/2010	31/12/2010	30021	Gobierno	72200	Muebles y Equipamiento	0
01/01/2010	31/12/2010	30021	Gobierno	72300	Equipo Fungible	25.971.496
01/01/2010	31/12/2010	30021	Gobierno	72400	Eq. Comunic. Y Audiv.	0

	01/01/2010	31/12/2010	30021	Gobierno	72500	Suministros	0	
	01/01/2010	31/12/2010	30021	Gobierno	72600	Subsidios	0	
	01/01/2010	31/12/2010	30021	Gobierno	72800	Equipo Informático	0	
	01/01/2010	31/12/2010	30021	Gobierno	73100	Alquileres	4.003	
	01/01/2010	31/12/2010	30021	Gobierno	74200	Gastos Audiv e Imprent.	67.122	
	01/01/2010	31/12/2010	30021	Gobierno	74500	Gastos Varios	92.780	
	01/01/2010	31/12/2010	30021	Gobierno	75100	Costo de Apoyo	788.102	
	01/01/2010	31/12/2010	30071	Gobierno	71300	Cons. Nac. Tec. Corto Plazo	1.243	
	01/01/2010	31/12/2010	30071	Gobierno	71400	Apoyo Administrativo	0	
	01/01/2010	31/12/2010	30071	Gobierno	71600	Viajes Locales	17.353	
	01/01/2010	31/12/2010	30071	Gobierno	72100	Subcontratos Banco	0	
	01/01/2010	31/12/2010	30071	Gobierno	72200	Muebles y Equipamiento	0	
	01/01/2010	31/12/2010	30071	Gobierno	72300	Equipo Fungible	401.784	
	01/01/2010	31/12/2010	30071	Gobierno	72400	Eq. Comunic. Y Audiv.	0	
	01/01/2010	31/12/2010	30071	Gobierno	72500	Suministros	0	
	01/01/2010	31/12/2010	30071	Gobierno	72800	Equipo Informático	0	
	01/01/2010	31/12/2010	30071	Gobierno	73100	Alquileres	36	
	01/01/2010	31/12/2010	30071	Gobierno	74200	Gastos Audiv e Imprent.	1.118	
	01/01/2010	31/12/2010	30071	Gobierno	74500	Gastos Varios	1.587	
	01/01/2010	31/12/2010	30071	Gobierno	75100	Costo de Apoyo	12.694	
	SUBTOTAL ACTIVIDAD 2							27.493.993
3 - Fortalecimiento del Rol de Rectoría	01/01/2010	31/12/2010	30021	Gobierno	71300	Cons. Nac. Tec. Corto Plazo	194	
	01/01/2010	31/12/2010	30021	Gobierno	71600	Viajes Locales	17.823	
	01/01/2010	31/12/2010	30021	Gobierno	72100	Subcontratos Banco	13.083	
	01/01/2010	31/12/2010	30021	Gobierno	72200	Muebles y Equipamiento	0	
	01/01/2010	31/12/2010	30021	Gobierno	72300	Equipo Fungible	0	
	01/01/2010	31/12/2010	30021	Gobierno	72400	Eq. Comunic. Y Audiv.	0	
	01/01/2010	31/12/2010	30021	Gobierno	72500	Suministros	0	

	01/01/2010	31/12/2010	30021	Gobierno	72600	Subsidios	0
	01/01/2010	31/12/2010	30021	Gobierno	72800	Equipo Informático	41.514
	01/01/2010	31/12/2010	30021	Gobierno	73100	Alquileres	0
	01/01/2010	31/12/2010	30021	Gobierno	74100	Servicios Profesionales	234.165
	01/01/2010	31/12/2010	30021	Gobierno	74200	Gastos Audiv e Imprint.	0
	01/01/2010	31/12/2010	30021	Gobierno	74500	Gastos Varios	5.919
	01/01/2010	31/12/2010	30021	Gobierno	75100	Costo de Apoyo	9.381
	01/01/2010	31/12/2010	30071	Gobierno	71300	Cons. Nac. Tec. Corto Plazo	0
	01/01/2010	31/12/2010	30071	Gobierno	71600	Viajes Locales	4.048
	01/01/2010	31/12/2010	30071	Gobierno	72100	Subcontratos Banco	0
	01/01/2010	31/12/2010	30071	Gobierno	72200	Muebles y Equipamiento	0
	01/01/2010	31/12/2010	30071	Gobierno	72300	Equipo Fungible	0
	01/01/2010	31/12/2010	30071	Gobierno	72400	Eq. Comunic. Y Audiv.	0
	01/01/2010	31/12/2010	30071	Gobierno	72500	Suministros	0
	01/01/2010	31/12/2010	30071	Gobierno	72800	Equipo Informático	151
	01/01/2010	31/12/2010	30071	Gobierno	73100	Alquileres	0
	01/01/2010	31/12/2010	30071	Gobierno	74100	Servicios Profesionales	5.641
	01/01/2010	31/12/2010	30071	Gobierno	74200	Gastos Audiv e Imprint.	0
	01/01/2010	31/12/2010	30071	Gobierno	74500	Gastos Varios	1.185
	01/01/2010	31/12/2010	30071	Gobierno	75100	Costo de Apoyo	331
SUBTOTAL ACTIVIDAD 3							333.436
4 - Unidad Ejecutora Central	01/01/2010	31/12/2010	30021	Gobierno	71200	Consultor Internacional	0
	01/01/2010	31/12/2010	30021	Gobierno	71300	Cons. Nac. Tec. Corto Plazo	2.948
	01/01/2010	31/12/2010	30021	Gobierno	71600	Viajes Locales	19.481
	01/01/2010	31/12/2010	30021	Gobierno	72100	Subcontratos Banco	0
	01/01/2010	31/12/2010	30021	Gobierno	72200	Muebles y Equipamiento	0
	01/01/2010	31/12/2010	30021	Gobierno	72300	Equipo Fungible	0
	01/01/2010	31/12/2010	30021	Gobierno	72400	Eq. Comunic. Y Audiv.	0



01/01/2010	31/12/2010	30021	Gobierno	72500	Suministros	0
01/01/2010	31/12/2010	30021	Gobierno	72600	Subsidios	0
01/01/2010	31/12/2010	30021	Gobierno	72800	Equipo Informático	0
01/01/2010	31/12/2010	30021	Gobierno	73100	Alquileres	0
01/01/2010	31/12/2010	30021	Gobierno	74100	Servicios Profesionales	0
01/01/2010	31/12/2010	30021	Gobierno	74200	Gastos Audiv e Imprint.	16.413
01/01/2010	31/12/2010	30021	Gobierno	74500	Gastos Varios	206.061
01/01/2010	31/12/2010	30021	Gobierno	75100	Costo de Apoyo	-167.178
01/01/2010	31/12/2010	30071	Gobierno	71200	Consultor Internacional	0
01/01/2010	31/12/2010	30071	Gobierno	71300	Cons. Nac. Tec. Corto Plazo	1.662
01/01/2010	31/12/2010	30071	Gobierno	71600	Viajes Locales	994
01/01/2010	31/12/2010	30071	Gobierno	72100	Subcontratos Banco	0
01/01/2010	31/12/2010	30071	Gobierno	72200	Muebles y Equipamiento	0
01/01/2010	31/12/2010	30071	Gobierno	72300	Equipo Fungible	0
01/01/2010	31/12/2010	30071	Gobierno	72400	Eq. Comunic. Y Audiv.	0
01/01/2010	31/12/2010	30071	Gobierno	72500	Suministros	0
01/01/2010	31/12/2010	30071	Gobierno	72800	Equipo Informático	0
01/01/2010	31/12/2010	30071	Gobierno	73100	Alquileres	0
01/01/2010	31/12/2010	30071	Gobierno	74100	Servicios Profesionales	0
01/01/2010	31/12/2010	30071	Gobierno	74200	Gastos Audiv e Imprint.	6.775
01/01/2010	31/12/2010	30071	Gobierno	74500	Gastos Varios	51.795
01/01/2010	31/12/2010	30071	Gobierno	75100	Costo de Apoyo	176.361
01/01/2010	31/12/2010	30071	Gobierno	76100	Diferencia de Cambio	0
SUBTOTAL ACTIVIDAD 4						315.313

TOTAL AÑO 2010

28.335.242

PRESUPUESTO 2011 (Ajustado a CDR Definitivo)

Project ID Expected Outputs	Key Activities	Time Frame		Planned Budget			Amount US\$	
		Start	End	Fund	Donor	Budget Descr		desc
	Actividad ()	01/01/2011	31/12/2011	30021	Gobierno	76100	Diferencia de Cambio	92.870
		01/01/2011	31/12/2011	30071	Gobierno	76100	Diferencia de Cambio	33.128
		SUBTOTAL ACTIVIDAD ()						125.998
		01/01/2011	31/12/2011	30021	Gobierno	71300	Cons. Nac. Tec. Corto Plazo	0
		01/01/2011	31/12/2011	30021	Gobierno	71600	Viajes Locales	44.223
		01/01/2011	31/12/2011	30021	Gobierno	72100	Subcontratos Banco	0
		01/01/2011	31/12/2011	30021	Gobierno	72200	Muebles y Equipamiento	0
		01/01/2011	31/12/2011	30021	Gobierno	72300	Equipo Fungible	0
		01/01/2011	31/12/2011	30021	Gobierno	72400	Eq. Comunic. Y Audiv.	0
		01/01/2011	31/12/2011	30021	Gobierno	72500	Suministros	50.114
		01/01/2011	31/12/2011	30021	Gobierno	72600	Subsidios	0
		01/01/2011	31/12/2011	30021	Gobierno	72800	Equipo Informático	0
		01/01/2011	31/12/2011	30021	Gobierno	73100	Alquileres	3.405
		01/01/2011	31/12/2011	30021	Gobierno	74200	Gastos Audiv e Imprint.	0
		01/01/2011	31/12/2011	30021	Gobierno	74500	Gastos Varios	96.544
		01/01/2011	31/12/2011	30021	Gobierno	75100	Costo de Apoyo	-1.068.340
		01/01/2011	31/12/2011	30021	Gobierno	76100	Diferencia de Cambio	-92.870
		01/01/2011	31/12/2011	30071	Gobierno	71300	Cons. Nac. Tec. Corto Plazo	0
		01/01/2011	31/12/2011	30071	Gobierno	71600	Viajes Locales	184
		01/01/2011	31/12/2011	30071	Gobierno	72100	Subcontratos Banco	0
		01/01/2011	31/12/2011	30071	Gobierno	72200	Muebles y Equipamiento	0
		01/01/2011	31/12/2011	30071	Gobierno	72300	Equipo Fungible	0
		01/01/2011	31/12/2011	30071	Gobierno	72400	Eq. Comunic. Y Audiv.	0
		01/01/2011	31/12/2011	30071	Gobierno	72500	Suministros	0
70109	1 - Fortalecimiento de Redes Provinciales							

	01/01/2011	31/12/2011	30071	Gobierno	72800	Equipo Informático	0
	01/01/2011	31/12/2011	30071	Gobierno	73100	Alquileres	0
	01/01/2011	31/12/2011	30071	Gobierno	74200	Gastos Audiv e Imprint.	0
	01/01/2011	31/12/2011	30071	Gobierno	74500	Gastos Varios	32
	01/01/2011	31/12/2011	30071	Gobierno	75100	Costo de Apoyo	1.074.175
	01/01/2011	31/12/2011	30071	Gobierno	76100	Diferencia de Cambio	92.870
SUBTOTAL ACTIVIDAD: 200.338							
2 - Fortalecimiento del PNA	01/01/2011	31/12/2011	30021	Gobierno	71300	Cons. Nac. Tec. Corto Plazo	0
	01/01/2011	31/12/2011	30021	Gobierno	71600	Viajes Locales	48.167
	01/01/2011	31/12/2011	30021	Gobierno	72100	Subcontratos Banco	825
	01/01/2011	31/12/2011	30021	Gobierno	72200	Muebles y Equipamiento	0
	01/01/2011	31/12/2011	30021	Gobierno	72300	Equipo Fungible	34.236.290
	01/01/2011	31/12/2011	30021	Gobierno	72400	Eq. Comunic. Y Audiv.	0
	01/01/2011	31/12/2011	30021	Gobierno	72500	Suministros	0
	01/01/2011	31/12/2011	30021	Gobierno	72600	Subsidios	0
	01/01/2011	31/12/2011	30021	Gobierno	72800	Equipo Informático	0
	01/01/2011	31/12/2011	30021	Gobierno	73100	Alquileres	6.225
	01/01/2011	31/12/2011	30021	Gobierno	74200	Gastos Audiv e Imprint.	215.603
	01/01/2011	31/12/2011	30021	Gobierno	74500	Gastos Varios	46.821
	01/01/2011	31/12/2011	30021	Gobierno	75100	Costo de Apoyo	1.036.618
	01/01/2011	31/12/2011	30071	Gobierno	71300	Cons. Nac. Tec. Corto Plazo	0
	01/01/2011	31/12/2011	30071	Gobierno	71600	Viajes Locales	0
	01/01/2011	31/12/2011	30071	Gobierno	72100	Subcontratos Banco	0
	01/01/2011	31/12/2011	30071	Gobierno	72200	Muebles y Equipamiento	0
	01/01/2011	31/12/2011	30071	Gobierno	72300	Equipo Fungible	7.465.170
	01/01/2011	31/12/2011	30071	Gobierno	72400	Eq. Comunic. Y Audiv.	0
	01/01/2011	31/12/2011	30071	Gobierno	72500	Suministros	0
01/01/2011	31/12/2011	30071	Gobierno	72800	Equipo Informático	0	

01/01/2011	31/12/2011	30071	Gobierno	73100	Alquileres	10.000
01/01/2011	31/12/2011	30071	Gobierno	74200	Gastos Audiv e Imprint.	0
01/01/2011	31/12/2011	30071	Gobierno	74500	Gastos Varios	25.275
01/01/2011	31/12/2011	30071	Gobierno	75100	Costo de Apoyo	225.013
SUBTOTAL ACTIVIDAD 2						
43.316.008						
01/01/2011	31/12/2011	30021	Gobierno	71300	Cons. Nac. Tec. Corto Plazo	0
01/01/2011	31/12/2011	30021	Gobierno	71600	Viajes Locales	3.966
01/01/2011	31/12/2011	30021	Gobierno	72100	Subcontratos Banco	0
01/01/2011	31/12/2011	30021	Gobierno	72200	Muebles y Equipamiento	0
01/01/2011	31/12/2011	30021	Gobierno	72300	Equipo Fungible	0
01/01/2011	31/12/2011	30021	Gobierno	72400	Eq. Comunic. Y Audiv.	0
01/01/2011	31/12/2011	30021	Gobierno	72500	Suministros	0
01/01/2011	31/12/2011	30021	Gobierno	72600	Subsidios	0
01/01/2011	31/12/2011	30021	Gobierno	72800	Equipo Informático	63.909
01/01/2011	31/12/2011	30021	Gobierno	73100	Alquileres	0
01/01/2011	31/12/2011	30021	Gobierno	74100	Servicios Profesionales	724.847
01/01/2011	31/12/2011	30021	Gobierno	74200	Gastos Audiv e Imprint.	2.292
01/01/2011	31/12/2011	30021	Gobierno	74500	Gastos Varios	17.268
01/01/2011	31/12/2011	30021	Gobierno	75100	Costo de Apoyo	24.368
01/01/2011	31/12/2011	30071	Gobierno	71300	Cons. Nac. Tec. Corto Plazo	0
01/01/2011	31/12/2011	30071	Gobierno	71600	Viajes Locales	98
01/01/2011	31/12/2011	30071	Gobierno	72100	Subcontratos Banco	0
01/01/2011	31/12/2011	30071	Gobierno	72200	Muebles y Equipamiento	0
01/01/2011	31/12/2011	30071	Gobierno	72300	Equipo Fungible	0
01/01/2011	31/12/2011	30071	Gobierno	72400	Eq. Comunic. Y Audiv.	0
01/01/2011	31/12/2011	30071	Gobierno	72500	Suministros	0
01/01/2011	31/12/2011	30071	Gobierno	72800	Equipo Informático	17
01/01/2011	31/12/2011	30071	Gobierno	73100	Alquileres	0

3 - Fortalecimiento del Rol de Rectoría

01/01/2011	31/12/2011	30071	Gobierno	74100	Servicios Profesionales	24.901
01/01/2011	31/12/2011	30071	Gobierno	74200	Gastos Audiv e Imprint.	0
01/01/2011	31/12/2011	30071	Gobierno	74500	Gastos Varios	163.063
01/01/2011	31/12/2011	30071	Gobierno	75100	Costo de Apoyo	5.642
SUBTOTAL ACTIVIDAD 3						
01/01/2011	31/12/2011	30021	Gobierno	71200	Consultor Internacional	0
01/01/2011	31/12/2011	30021	Gobierno	71300	Cons. Nac. Tec. Corto Plazo	0
01/01/2011	31/12/2011	30021	Gobierno	71600	Viajes Locales	824
01/01/2011	31/12/2011	30021	Gobierno	72100	Subcontratos Banco	0
01/01/2011	31/12/2011	30021	Gobierno	72200	Muebles y Equipamiento	0
01/01/2011	31/12/2011	30021	Gobierno	72300	Equipo Fungible	0
01/01/2011	31/12/2011	30021	Gobierno	72400	Eq. Comunic. Y Audiv.	0
01/01/2011	31/12/2011	30021	Gobierno	72500	Suministros	0
01/01/2011	31/12/2011	30021	Gobierno	72600	Subsidios	0
01/01/2011	31/12/2011	30021	Gobierno	72800	Equipo Informático	0
01/01/2011	31/12/2011	30021	Gobierno	73100	Alquileres	0
01/01/2011	31/12/2011	30021	Gobierno	74100	Servicios Profesionales	0
01/01/2011	31/12/2011	30021	Gobierno	74200	Gastos Audiv e Imprint.	31.823
01/01/2011	31/12/2011	30021	Gobierno	74500	Gastos Varios	212.462
01/01/2011	31/12/2011	30021	Gobierno	75100	Costo de Apoyo	7.353
01/01/2011	31/12/2011	30071	Gobierno	71200	Consultor Internacional	0
01/01/2011	31/12/2011	30071	Gobierno	71300	Cons. Nac. Tec. Corto Plazo	0
01/01/2011	31/12/2011	30071	Gobierno	71600	Viajes Locales	0
01/01/2011	31/12/2011	30071	Gobierno	72100	Subcontratos Banco	0
01/01/2011	31/12/2011	30071	Gobierno	72200	Muebles y Equipamiento	0
01/01/2011	31/12/2011	30071	Gobierno	72300	Equipo Fungible	0
01/01/2011	31/12/2011	30071	Gobierno	72400	Eq. Comunic. Y Audiv.	0
01/01/2011	31/12/2011	30071	Gobierno	72500	Suministros	0
4 - Unidad Ejecutora Central						



01/01/2011	31/12/2011	30071	Gobierno	72800	Equipo Informático	44.695
01/01/2011	31/12/2011	30071	Gobierno	73100	Alquileres	0
01/01/2011	31/12/2011	30071	Gobierno	74100	Servicios Profesionales	0
01/01/2011	31/12/2011	30071	Gobierno	74200	Gastos Audiv e Imprint.	1.831
01/01/2011	31/12/2011	30071	Gobierno	74500	Gastos Varios	26.548
01/01/2011	31/12/2011	30071	Gobierno	75100	Costo de Apoyo	2.192
01/01/2011	31/12/2011	30071	Gobierno	76100	Diferencia de Cambio	0
SUBTOTAL ACTIVIDAD A						327.729
TOTAL AÑO 2011						45.000.444

PRESUPUESTO 2012 (Ajustado a CDR Definitivo)

Project ID Expected Outputs	Key Activities	Time Frame		Fund	Donor	Budget Descr	Planned Budget		
		Start	End				desc	Amount US\$	
70109	Actividad ()	01/01/2012	31/12/2012	30021	Gobierno	76100	Diferencia de Cambio	93.157	
		01/01/2012	31/12/2012	30071	Gobierno	76100	Diferencia de Cambio	20.995	
	SUBTOTAL ACTIVIDAD ()								
	1 - Fortalecimiento de Redes Provinciales	01/01/2012	31/12/2012	30021	Gobierno	71300	Cons. Nac. Tec. Corto Plazo	0	
		01/01/2012	31/12/2012	30021	Gobierno	71600	Viajes Locales	18.778	
		01/01/2012	31/12/2012	30021	Gobierno	72100	Subcontratos Banco	0	
		01/01/2012	31/12/2012	30021	Gobierno	72200	Muebles y Equipamiento	0	
		01/01/2012	31/12/2012	30021	Gobierno	72300	Equipo Fungible	95.701	
		01/01/2012	31/12/2012	30021	Gobierno	72400	Eq. Comunic. Y Audiv.	0	
		01/01/2012	31/12/2012	30021	Gobierno	72500	Suministros	48.953	
		01/01/2012	31/12/2012	30021	Gobierno	72600	Subsidios	0	
		01/01/2012	31/12/2012	30021	Gobierno	72800	Equipo Informático	0	

	01/01/2012	31/12/2012	30021	Gobierno	73100	Alquileres	11.585
	01/01/2012	31/12/2012	30021	Gobierno	74200	Gastos Audiv e Imprint.	119.999
	01/01/2012	31/12/2012	30021	Gobierno	74500	Gastos Varios	232.310
	01/01/2012	31/12/2012	30021	Gobierno	75100	Costo de Apoyo	-1.201.387
	01/01/2012	31/12/2012	30021	Gobierno	76100	Diferencia de Cambio	-93.157
	01/01/2012	31/12/2012	30071	Gobierno	71300	Cons. Nac. Tec. Corto Plazo	0
	01/01/2012	31/12/2012	30071	Gobierno	71600	Viajes Locales	0
	01/01/2012	31/12/2012	30071	Gobierno	72100	Subcontratos Banco	0
	01/01/2012	31/12/2012	30071	Gobierno	72200	Muebles y Equipamiento	0
	01/01/2012	31/12/2012	30071	Gobierno	72300	Equipo Fungible	0
	01/01/2012	31/12/2012	30071	Gobierno	72400	Eq. Comunic. Y Audiv.	0
	01/01/2012	31/12/2012	30071	Gobierno	72500	Suministros	0
	01/01/2012	31/12/2012	30071	Gobierno	72800	Equipo Informático	0
	01/01/2012	31/12/2012	30071	Gobierno	73100	Alquileres	0
	01/01/2012	31/12/2012	30071	Gobierno	74200	Gastos Audiv e Imprint.	0
	01/01/2012	31/12/2012	30071	Gobierno	74500	Gastos Varios	33
	01/01/2012	31/12/2012	30071	Gobierno	75100	Costo de Apoyo	1.217.208
	01/01/2012	31/12/2012	30071	Gobierno	76100	Diferencia de Cambio	93.157
	SUBTOTAL ACTIVIDAD 1						543.180
2 - Fortalecimiento del PNA	01/01/2012	31/12/2012	30021	Gobierno	71300	Cons. Nac. Tec. Corto Plazo	0
	01/01/2012	31/12/2012	30021	Gobierno	71400	Auxiliar Administrativo	0
	01/01/2012	31/12/2012	30021	Gobierno	71600	Viajes Locales	31.557
	01/01/2012	31/12/2012	30021	Gobierno	72100	Subcontratos Banco	151.794
	01/01/2012	31/12/2012	30021	Gobierno	72200	Muebles y Equipamiento	0
	01/01/2012	31/12/2012	30021	Gobierno	72300	Equipo Fungible	37.791.418
	01/01/2012	31/12/2012	30021	Gobierno	72400	Eq. Comunic. Y Audiv.	0
	01/01/2012	31/12/2012	30021	Gobierno	72500	Suministros	0
	01/01/2012	31/12/2012	30021	Gobierno	72600	Subsidios	0

01/01/2012	31/12/2012	30021	Gobierno	72800	Equipo Informático	0	
01/01/2012	31/12/2012	30021	Gobierno	73100	Alquileres	6.670	
01/01/2012	31/12/2012	30021	Gobierno	74200	Gastos Audiv e Imprint.	147.751	
01/01/2012	31/12/2012	30021	Gobierno	74500	Gastos Varios	129.621	
01/01/2012	31/12/2012	30021	Gobierno	75100	Costo de Apoyo	1.147.764	
01/01/2012	31/12/2012	30071	Gobierno	71300	Cons. Nac. Tec. Corto Plazo	0	
01/01/2012	31/12/2012	30071	Gobierno	71600	Viajes Locales	205	
01/01/2012	31/12/2012	30071	Gobierno	72100	Subcontratos Banco	120	
01/01/2012	31/12/2012	30071	Gobierno	72200	Muebles y Equipamiento	0	
01/01/2012	31/12/2012	30071	Gobierno	72300	Equipo Fungible	12.026.546	
01/01/2012	31/12/2012	30071	Gobierno	72400	Eq. Comunic. Y Audiv.	0	
01/01/2012	31/12/2012	30071	Gobierno	72500	Suministros	0	
01/01/2012	31/12/2012	30071	Gobierno	72800	Equipo Informático	0	
01/01/2012	31/12/2012	30071	Gobierno	73100	Alquileres	-10.000	
01/01/2012	31/12/2012	30071	Gobierno	74200	Gastos Audiv e Imprint.	0	
01/01/2012	31/12/2012	30071	Gobierno	74500	Gastos Varios	12.303	
01/01/2012	31/12/2012	30071	Gobierno	75100	Costo de Apoyo	360.875	
SUBTOTAL ACTIVIDAD 2							51.796.624
01/01/2012	31/12/2012	30021	Gobierno	71300	Cons. Nac. Tec. Corto Plazo	0	
01/01/2012	31/12/2012	30021	Gobierno	71600	Viajes Locales	6.345	
01/01/2012	31/12/2012	30021	Gobierno	72100	Subcontratos Banco	145.072	
01/01/2012	31/12/2012	30021	Gobierno	72200	Muebles y Equipamiento	0	
01/01/2012	31/12/2012	30021	Gobierno	72300	Equipo Fungible	0	
01/01/2012	31/12/2012	30021	Gobierno	72400	Eq. Comunic. Y Audiv.	0	
01/01/2012	31/12/2012	30021	Gobierno	72500	Suministros	0	
01/01/2012	31/12/2012	30021	Gobierno	72600	Subsidios	0	
01/01/2012	31/12/2012	30021	Gobierno	72800	Equipo Informático	63.647	
01/01/2012	31/12/2012	30021	Gobierno	73100	Alquileres	1.029	
3 - Fortalecimiento del Rol de Rectoría							



	01/01/2012	31/12/2012	30021	Gobierno	74100	Servicios Profesionales	1 017.057
	01/01/2012	31/12/2012	30021	Gobierno	74200	Gastos Audiv e Imprint.	19.617
	01/01/2012	31/12/2012	30021	Gobierno	74500	Gastos Varios	51.657
	01/01/2012	31/12/2012	30021	Gobierno	75100	Costo de Apoyo	39.133
	01/01/2012	31/12/2012	30071	Gobierno	71300	Cons. Nac. Tec. Corto Plazo	0
	01/01/2012	31/12/2012	30071	Gobierno	71600	Viajes Locales	79
	01/01/2012	31/12/2012	30071	Gobierno	72100	Subcontratos Banco	0
	01/01/2012	31/12/2012	30071	Gobierno	72200	Muebles y Equipamiento	0
	01/01/2012	31/12/2012	30071	Gobierno	72300	Equipo Fungible	0
	01/01/2012	31/12/2012	30071	Gobierno	72400	Eq. Comunic. Y Audiv.	0
	01/01/2012	31/12/2012	30071	Gobierno	72500	Suministros	0
	01/01/2012	31/12/2012	30071	Gobierno	72800	Equipo Informático	-44.695
	01/01/2012	31/12/2012	30071	Gobierno	73100	Alquileres	0
	01/01/2012	31/12/2012	30071	Gobierno	74100	Servicios Profesionales	0
	01/01/2012	31/12/2012	30071	Gobierno	74200	Gastos Audiv e Imprint.	0
	01/01/2012	31/12/2012	30071	Gobierno	74500	Gastos Varios	0
	01/01/2012	31/12/2012	30071	Gobierno	75100	Costo de Apoyo	-1.338
	SUBTOTAL ACTIVIDAD 3						1.297.603
4 - Unidad Ejecutora Central	01/01/2012	31/12/2012	30021	Gobierno	71200	Consultor Internacional	0
	01/01/2012	31/12/2012	30021	Gobierno	71300	Cons. Nac. Tec. Corto Plazo	0
	01/01/2012	31/12/2012	30021	Gobierno	71600	Viajes Locales	3.951
	01/01/2012	31/12/2012	30021	Gobierno	72100	Subcontratos Banco	0
	01/01/2012	31/12/2012	30021	Gobierno	72200	Muebles y Equipamiento	0
	01/01/2012	31/12/2012	30021	Gobierno	72300	Equipo Fungible	0
	01/01/2012	31/12/2012	30021	Gobierno	72400	Eq. Comunic. Y Audiv.	0
	01/01/2012	31/12/2012	30021	Gobierno	72500	Suministros	0
	01/01/2012	31/12/2012	30021	Gobierno	72600	Subsidios	0
	01/01/2012	31/12/2012	30021	Gobierno	72800	Equipo Informático	0

01/01/2012	31/12/2012	30021	Gobierno	73100	Alquileres	0
01/01/2012	31/12/2012	30021	Gobierno	74100	Servicios Profesionales	0
01/01/2012	31/12/2012	30021	Gobierno	74200	Gastos Audiv e Imprint.	42.374
01/01/2012	31/12/2012	30021	Gobierno	74500	Gastos Varios	436.669
01/01/2012	31/12/2012	30021	Gobierno	75100	Costo de Apoyo	14.490
01/01/2012	31/12/2012	30071	Gobierno	71200	Consultor Internacional	0
01/01/2012	31/12/2012	30071	Gobierno	71300	Cons. Nac. Tec. Corto Plazo	0
01/01/2012	31/12/2012	30071	Gobierno	71600	Viajes Locales	277
01/01/2012	31/12/2012	30071	Gobierno	72100	Subcontratos Banco	0
01/01/2012	31/12/2012	30071	Gobierno	72200	Muebles y Equipamiento	0
01/01/2012	31/12/2012	30071	Gobierno	72300	Equipo Fungible	0
01/01/2012	31/12/2012	30071	Gobierno	72400	Eq. Comunic. Y Audiv.	0
01/01/2012	31/12/2012	30071	Gobierno	72500	Suministros	0
01/01/2012	31/12/2012	30071	Gobierno	72800	Equipo Informático	0
01/01/2012	31/12/2012	30071	Gobierno	73100	Alquileres	0
01/01/2012	31/12/2012	30071	Gobierno	74100	Servicios Profesionales	39.038
01/01/2012	31/12/2012	30071	Gobierno	74200	Gastos Audiv e Imprint.	-1.831
01/01/2012	31/12/2012	30071	Gobierno	74500	Gastos Varios	27.781
01/01/2012	31/12/2012	30071	Gobierno	75100	Costo de Apoyo	1.958
01/01/2012	31/12/2012	30071	Gobierno	76100	Diferencia de Cambio	0
SUBTOTAL ACTIVIDAD 4						564.708

TOTAL AÑO 2012 54.316.266

PRESUPUESTO 2013 (ajustado a CDR Definitivo)

Project ID Expected Outputs	Key Activities	Time Frame		Fund	Donor	Planned Budget		Amount US\$
		Start	End			Budget Descr	desc	
	Actividad ()	01/01/2013	31/12/2013	30021	Gobierno	76100	Diferencia de Cambio	122.590
		01/01/2013	31/12/2013	30022	Gobierno	76100	Diferencia de Cambio	63.278
		01/01/2013	31/12/2013	30071	Gobierno	76100	Diferencia de Cambio	107.831
SUBTOTAL ACTIVIDAD ()								
70109	1 - Fortalecimiento de Redes Provinciales	01/01/2013	31/12/2013	30021	Gobierno	71300	Cons. Nac. Tec. Corto Plazo	0
		01/01/2013	31/12/2013	30021	Gobierno	71400	Auxiliar Administrativo	1.594
		01/01/2013	31/12/2013	30021	Gobierno	71600	Viajes Locales	2.694
		01/01/2013	31/12/2013	30021	Gobierno	72100	Subcontratos Banco	2.607
		01/01/2013	31/12/2013	30021	Gobierno	72200	Muebles y Equipamiento	0
		01/01/2013	31/12/2013	30021	Gobierno	72300	Equipo Fungible	0
		01/01/2013	31/12/2013	30021	Gobierno	72400	Eq. Comunic. Y Audiv.	0
		01/01/2013	31/12/2013	30021	Gobierno	72500	Suministros	158.643
		01/01/2013	31/12/2013	30021	Gobierno	72600	Subsidios	0
		01/01/2013	31/12/2013	30021	Gobierno	72800	Equipo Informático	0
		01/01/2013	31/12/2013	30021	Gobierno	73100	Alquileres	39.278
		01/01/2013	31/12/2013	30021	Gobierno	74100	Servicios Profesionales	-119.999
		01/01/2013	31/12/2013	30021	Gobierno	74200	Gastos Audiv e Imprint.	0
		01/01/2013	31/12/2013	30021	Gobierno	74500	Gastos Varios	200.813
		01/01/2013	31/12/2013	30021	Gobierno	75100	Costo de Apoyo	-387.944
		01/01/2013	31/12/2013	30021	Gobierno	76100	Diferencia de Cambio	-53.638
		01/01/2013	31/12/2013	30022	Gobierno	73100	Alquileres	0
01/01/2013	31/12/2013	30022	Gobierno	74500	Gastos Varios	0		
01/01/2013	31/12/2013	30022	Gobierno	75100	Costo de Apoyo	-118.470		
01/01/2013	31/12/2013	30071	Gobierno	71300	Cons. Nac. Tec. Corto Plazo	0		

01/01/2013	31/12/2013	30071	Gobierno	71600	Viajes Locales	0
01/01/2013	31/12/2013	30071	Gobierno	72100	Subcontratos Banco	0
01/01/2013	31/12/2013	30071	Gobierno	72200	Muebles y Equipamiento	0
01/01/2013	31/12/2013	30071	Gobierno	72300	Equipo Fungible	3.706
01/01/2013	31/12/2013	30071	Gobierno	72400	Eq. Comunic. Y Audiv.	0
01/01/2013	31/12/2013	30071	Gobierno	72500	Suministros	0
01/01/2013	31/12/2013	30071	Gobierno	72800	Equipo Informático	0
01/01/2013	31/12/2013	30071	Gobierno	73100	Alquileres	0
01/01/2013	31/12/2013	30071	Gobierno	74200	Gastos Audiv e Imprint.	0
01/01/2013	31/12/2013	30071	Gobierno	74500	Gastos Varios	4.318
01/01/2013	31/12/2013	30071	Gobierno	75100	Costo de Apoyo	641.191
01/01/2013	31/12/2013	30071	Gobierno	76100	Diferencia de Cambio	53.638
SUBTOTAL ACTIVIDAD 1						
428.430						
2 - Fortalecimiento del PNA						
01/01/2013	31/12/2013	30021	Gobierno	71300	Cons. Nac. Tec. Corto Plazo	0
01/01/2013	31/12/2013	30021	Gobierno	71400	Auxiliar Administrativo	737
01/01/2013	31/12/2013	30021	Gobierno	71500	UNV	136
01/01/2013	31/12/2013	30021	Gobierno	71600	Viajes Locales	19.784
01/01/2013	31/12/2013	30021	Gobierno	72100	Subcontratos Banco	294.627
01/01/2013	31/12/2013	30021	Gobierno	72200	Muebles y Equipamiento	0
01/01/2013	31/12/2013	30021	Gobierno	72300	Equipo Fungible	10.296.397
01/01/2013	31/12/2013	30021	Gobierno	72400	Eq. Comunic. Y Audiv.	0
01/01/2013	31/12/2013	30021	Gobierno	72500	Suministros	0
01/01/2013	31/12/2013	30021	Gobierno	72600	Subsidios	0
01/01/2013	31/12/2013	30021	Gobierno	72800	Equipo Informático	0
01/01/2013	31/12/2013	30021	Gobierno	73100	Alquileres	1.274
01/01/2013	31/12/2013	30021	Gobierno	74200	Gastos Audiv e Imprint.	228.962
01/01/2013	31/12/2013	30021	Gobierno	74500	Gastos Varios	162.188
01/01/2013	31/12/2013	30021	Gobierno	75100	Costo de Apoyo	330.123



01/01/2013	31/12/2013	30022	Gobierno	72300	Equipo Fungible	8.147.901
01/01/2013	31/12/2013	30022	Gobierno	75100	Costo de Apoyo	118.470
01/01/2013	31/12/2013	30071	Gobierno	71300	Cons. Nac. Tec. Corto Plazo	0
01/01/2013	31/12/2013	30071	Gobierno	71600	Viajes Locales	139
01/01/2013	31/12/2013	30071	Gobierno	72100	Subcontratos Banco	0
01/01/2013	31/12/2013	30071	Gobierno	72200	Muebles y Equipamiento	0
01/01/2013	31/12/2013	30071	Gobierno	72300	Equipo Fungible	32.155.336
01/01/2013	31/12/2013	30071	Gobierno	72400	Eq. Comunic. Y Audiv.	0
01/01/2013	31/12/2013	30071	Gobierno	72500	Suministros	0
01/01/2013	31/12/2013	30071	Gobierno	72800	Equipo Informático	0
01/01/2013	31/12/2013	30071	Gobierno	73100	Alquileres	0
01/01/2013	31/12/2013	30071	Gobierno	74200	Gastos Audiv e Imprint.	0
01/01/2013	31/12/2013	30071	Gobierno	74500	Gastos Varios	20.316
01/01/2013	31/12/2013	30071	Gobierno	75100	Costo de Apoyo	965.274
SUBTOTAL ACTIVIDAD 2						
01/01/2013	31/12/2013	30021	Gobierno	71300	Cons. Nac. Tec. Corto Plazo	0
01/01/2013	31/12/2013	30021	Gobierno	71600	Viajes Locales	3.750
01/01/2013	31/12/2013	30021	Gobierno	72100	Subcontratos Banco	19.494
01/01/2013	31/12/2013	30021	Gobierno	72200	Muebles y Equipamiento	2.416
01/01/2013	31/12/2013	30021	Gobierno	72300	Equipo Fungible	0
01/01/2013	31/12/2013	30021	Gobierno	72400	Eq. Comunic. Y Audiv.	0
01/01/2013	31/12/2013	30021	Gobierno	72500	Suministros	0
01/01/2013	31/12/2013	30021	Gobierno	72600	Subsidios	0
01/01/2013	31/12/2013	30021	Gobierno	72800	Equipo Informático	177.505
01/01/2013	31/12/2013	30021	Gobierno	73100	Alquileres	1.549
01/01/2013	31/12/2013	30021	Gobierno	74100	Servicios Profesionales	1.176.419
01/01/2013	31/12/2013	30021	Gobierno	74200	Gastos Audiv e Imprint.	43.593
01/01/2013	31/12/2013	30021	Gobierno	74500	Gastos Varios	16.762
3 - Fortalecimiento del Rol de Rectoría						

01/01/2013	31/12/2013	30021	Gobierno	75100	Costo de Apoyo	43.245
01/01/2013	31/12/2013	30071	Gobierno	71300	Cons. Nac. Tec. Corto Plazo	0
01/01/2013	31/12/2013	30071	Gobierno	71600	Viajes Locales	0
01/01/2013	31/12/2013	30071	Gobierno	72100	Subcontratos Banco	0
01/01/2013	31/12/2013	30071	Gobierno	72200	Muebles y Equipamiento	0
01/01/2013	31/12/2013	30071	Gobierno	72300	Equipo Fungible	0
01/01/2013	31/12/2013	30071	Gobierno	72400	Eq. Comunic. Y Audiv.	0
01/01/2013	31/12/2013	30071	Gobierno	72500	Suministros	0
01/01/2013	31/12/2013	30071	Gobierno	72800	Equipo Informático	0
01/01/2013	31/12/2013	30071	Gobierno	73100	Alquileres	0
01/01/2013	31/12/2013	30071	Gobierno	74100	Servicios Profesionales	55.635
01/01/2013	31/12/2013	30071	Gobierno	74200	Gastos Audiv e Imprint.	0
01/01/2013	31/12/2013	30071	Gobierno	74500	Gastos Varios	0
01/01/2013	31/12/2013	30071	Gobierno	75100	Costo de Apoyo	1.669
SUBTOTAL ACTIVIDAD 3						
1.542.036						
4 - Unidad Ejecutora Central	01/01/2013	30021	Gobierno	71200	Consultor Internacional	0
	01/01/2013	30021	Gobierno	71300	Cons. Nac. Tec. Corto Plazo	0
	01/01/2013	30021	Gobierno	71600	Viajes Locales	772
	01/01/2013	30021	Gobierno	72100	Subcontratos Banco	0
	01/01/2013	30021	Gobierno	72200	Muebles y Equipamiento	0
	01/01/2013	30021	Gobierno	72300	Equipo Fungible	0
	01/01/2013	30021	Gobierno	72400	Eq. Comunic. Y Audiv.	0
	01/01/2013	30021	Gobierno	72500	Suministros	0
	01/01/2013	30021	Gobierno	72600	Subsidios	0
	01/01/2013	30021	Gobierno	72800	Equipo Informático	2.143
	01/01/2013	30021	Gobierno	73100	Alquileres	0
	01/01/2013	30021	Gobierno	74100	Servicios Profesionales	0
	01/01/2013	30021	Gobierno	74200	Gastos Audiv e Imprint.	124.629

01/01/2013	31/12/2013	30021	Gobierno	74500	Gastos Varios	358.332
01/01/2013	31/12/2013	30021	Gobierno	75100	Costo de Apoyo	14.576
01/01/2013	31/12/2013	30071	Gobierno	71200	Consultor Internacional	0
01/01/2013	31/12/2013	30071	Gobierno	71300	Cons. Nac. Tec. Corto Plazo	0
01/01/2013	31/12/2013	30071	Gobierno	71600	Viajes Locales	0
01/01/2013	31/12/2013	30071	Gobierno	72100	Subcontratos Banco	0
01/01/2013	31/12/2013	30071	Gobierno	72200	Muebles y Equipamiento	0
01/01/2013	31/12/2013	30071	Gobierno	72300	Equipo Fungible	0
01/01/2013	31/12/2013	30071	Gobierno	72400	Eq. Comunic. Y Audiv.	0
01/01/2013	31/12/2013	30071	Gobierno	72500	Suministros	0
01/01/2013	31/12/2013	30071	Gobierno	72800	Equipo Informático	0
01/01/2013	31/12/2013	30071	Gobierno	73100	Alquileres	97.915
01/01/2013	31/12/2013	30071	Gobierno	74100	Servicios Profesionales	0
01/01/2013	31/12/2013	30071	Gobierno	74200	Gastos Audiv e Imprint.	0
01/01/2013	31/12/2013	30071	Gobierno	74500	Gastos Varios	122.740
01/01/2013	31/12/2013	30071	Gobierno	75100	Costo de Apoyo	6.620
01/01/2013	31/12/2013	30071	Gobierno	76100	Diferencia de Cambio	0
SUBTOTAL ACTIVIDAD 4						727.728
TOTAL PRESUPUESTO 2013						55.733.556

PRESUPUESTO 2014 (Ajustado a CDR)

Project ID Expected Outputs	Key Activities	Time Frame		Planned Budget			Amount US\$	
		Start	End	Fund	Donor	Budget Descr		
70109	Actividad ()	01/01/2014	31/12/2014	30021	Gobierno	76100	Diferencia de Cambio	125.248
		01/01/2014	31/12/2014	30022	Gobierno	76100	Diferencia de Cambio	48.870
		01/01/2014	31/12/2014	30071	Gobierno	76100	Diferencia de Cambio	20.759

SUBTOTAL ACTIVIDAD										194.877
1 - Fortalecimiento de Redes Provinciales	01/01/2014	31/12/2014	30021	Gobierno	71300	Cons. Nac. Tec. Corto Plazo	0			0
	01/01/2014	31/12/2014	30021	Gobierno	71600	Viajes Locales	234			234
	01/01/2014	31/12/2014	30021	Gobierno	72100	Subcontratos Banco	15.236			15.236
	01/01/2014	31/12/2014	30021	Gobierno	72200	Muebles y Equipamiento	0			0
	01/01/2014	31/12/2014	30021	Gobierno	72300	Equipo Fungible	0			0
	01/01/2014	31/12/2014	30021	Gobierno	72400	Eq. Comunic. Y Audiv.	0			0
	01/01/2014	31/12/2014	30021	Gobierno	72500	Suministros	42.144			42.144
	01/01/2014	31/12/2014	30021	Gobierno	72600	Subsidios	0			0
	01/01/2014	31/12/2014	30021	Gobierno	72800	Equipo Informatico	0			0
	01/01/2014	31/12/2014	30021	Gobierno	73100	Alquileres	2.929			2.929
	01/01/2014	31/12/2014	30021	Gobierno	74200	Gastos Audiv e Imprint.	0			0
	01/01/2014	31/12/2014	30021	Gobierno	74500	Gastos Varios	19.084			19.084
	01/01/2014	31/12/2014	30021	Gobierno	75100	Costo de Apoyo	-244.712			-244.712
	01/01/2014	31/12/2014	30021	Gobierno	76100	Diferencia de Cambio	-194.200			-194.200
	01/01/2014	31/12/2014	30022	Gobierno	72100	Subcontratos Banco	0			0
	01/01/2014	31/12/2014	30022	Gobierno	72300	Equipo Fungible	0			0
	01/01/2014	31/12/2014	30022	Gobierno	74200	Gastos Audiv e Imprint.	0			0
	01/01/2014	31/12/2014	30022	Gobierno	74500	Gastos Varios	0			0
	01/01/2014	31/12/2014	30022	Gobierno	75100	Costo de Apoyo	-124			-124
	01/01/2014	31/12/2014	30022	Gobierno	76100	Diferencia de Cambio	-112.147			-112.147
01/01/2014	31/12/2014	30071	Gobierno	71300	Cons. Nac. Tec. Corto Plazo	0			0	
01/01/2014	31/12/2014	30071	Gobierno	71600	Viajes Locales	338			338	
01/01/2014	31/12/2014	30071	Gobierno	72100	Subcontratos Banco	0			0	
01/01/2014	31/12/2014	30071	Gobierno	72200	Muebles y Equipamiento	0			0	
01/01/2014	31/12/2014	30071	Gobierno	72300	Equipo Fungible	0			0	
01/01/2014	31/12/2014	30071	Gobierno	72400	Eq. Comunic. Y Audiv.	0			0	
01/01/2014	31/12/2014	30071	Gobierno	72500	Suministros	0			0	

01/01/2014	31/12/2014	30071	Gobierno	72800	Equipo Informatico	0
01/01/2014	31/12/2014	30071	Gobierno	73100	Alquileres	0
01/01/2014	31/12/2014	30071	Gobierno	74200	Gastos Audiv e Imprint.	0
01/01/2014	31/12/2014	30071	Gobierno	74500	Gastos Varios	71
01/01/2014	31/12/2014	30071	Gobierno	75100	Costo de Apoyo	43.694
01/01/2014	31/12/2014	30071	Gobierno	76100	Diferencia de Cambio	332.183
SUBTOTAL ACTIVIDAD 1						
01/01/2014	31/12/2014	30021	Gobierno	71300	Cons. Nac. Tec. Corto Plazo	0
01/01/2014	31/12/2014	30021	Gobierno	71500	Voluntarios UN	-136
01/01/2014	31/12/2014	30021	Gobierno	71600	Viajes Locales	0
01/01/2014	31/12/2014	30021	Gobierno	72100	Subcontratos Banco	19.247
01/01/2014	31/12/2014	30021	Gobierno	72200	Muebles y Equipamiento	-2.271
01/01/2014	31/12/2014	30021	Gobierno	72300	Equipo Fungible	4.835.112
01/01/2014	31/12/2014	30021	Gobierno	72400	Eq. Comunic. Y Audiv.	0
01/01/2014	31/12/2014	30021	Gobierno	72500	Suministros	0
01/01/2014	31/12/2014	30021	Gobierno	72600	Subsidios	0
01/01/2014	31/12/2014	30021	Gobierno	72800	Equipo Informatico	0
01/01/2014	31/12/2014	30021	Gobierno	73100	Alquileres	0
01/01/2014	31/12/2014	30021	Gobierno	74200	Gastos Audiv e Imprint.	0
01/01/2014	31/12/2014	30021	Gobierno	74500	Gastos Varios	-217
01/01/2014	31/12/2014	30021	Gobierno	75100	Costo de Apoyo	145.552
01/01/2014	31/12/2014	30022	Gobierno	72100	Subcontratos Banco	0
01/01/2014	31/12/2014	30022	Gobierno	72200	Muebles y Equipamiento	0
01/01/2014	31/12/2014	30022	Gobierno	72300	Equipo Fungible	4.136
01/01/2014	31/12/2014	30022	Gobierno	74200	Gastos Audiv e Imprint.	0
01/01/2014	31/12/2014	30022	Gobierno	74500	Gastos Varios	0
01/01/2014	31/12/2014	30022	Gobierno	75100	Costo de Apoyo	124
01/01/2014	31/12/2014	30071	Gobierno	71300	Cons. Nac. Tec. Corto Plazo	0

2 - Fortalecimiento del PNA



	01/01/2014	31/12/2014	30071	Gobierno	71600	Viajes Locales	1.181
	01/01/2014	31/12/2014	30071	Gobierno	72100	Subcontratos Banco	105
	01/01/2014	31/12/2014	30071	Gobierno	72200	Muebles y Equipamiento	0
	01/01/2014	31/12/2014	30071	Gobierno	72300	Equipo Fungible	178.232
	01/01/2014	31/12/2014	30071	Gobierno	72400	Eq. Comunic. Y Audiv.	0
	01/01/2014	31/12/2014	30071	Gobierno	72500	Suministros	0
	01/01/2014	31/12/2014	30071	Gobierno	72800	Equipo Informatico	0
	01/01/2014	31/12/2014	30071	Gobierno	73100	Alquileres	0
	01/01/2014	31/12/2014	30071	Gobierno	74200	Gastos Audiv e Imprint.	0
	01/01/2014	31/12/2014	30071	Gobierno	74500	Gastos Varios	217
	01/01/2014	31/12/2014	30071	Gobierno	75100	Costo de Apoyo	5.392
SUBTOTAL ACTIVIDAD 2							
	01/01/2014	31/12/2014	30021	Gobierno	71300	Cons. Nac. Tec. Corto Plazo	0
	01/01/2014	31/12/2014	30021	Gobierno	71600	Viajes Locales	0
	01/01/2014	31/12/2014	30021	Gobierno	72100	Subcontratos Banco	124.719
	01/01/2014	31/12/2014	30021	Gobierno	72200	Muebles y Equipamiento	0
	01/01/2014	31/12/2014	30021	Gobierno	72300	Equipo Fungible	0
	01/01/2014	31/12/2014	30021	Gobierno	72400	Eq. Comunic. Y Audiv.	0
	01/01/2014	31/12/2014	30021	Gobierno	72500	Suministros	0
	01/01/2014	31/12/2014	30021	Gobierno	72600	Subsidios	0
	01/01/2014	31/12/2014	30021	Gobierno	72800	Equipo Informatico	890
	01/01/2014	31/12/2014	30021	Gobierno	73100	Alquileres	0
	01/01/2014	31/12/2014	30021	Gobierno	74100	Servicios Profesionales	2.590.721
	01/01/2014	31/12/2014	30021	Gobierno	74200	Gastos Audiv e Imprint.	136.646
	01/01/2014	31/12/2014	30021	Gobierno	74500	Gastos Varios	0
	01/01/2014	31/12/2014	30021	Gobierno	75100	Costo de Apoyo	85.589
	01/01/2014	31/12/2014	30022	Gobierno	72100	Subcontratos Banco	0
	01/01/2014	31/12/2014	30022	Gobierno	72800	Equipo Informatico	0
SUBTOTAL ACTIVIDAD 3							
	01/01/2014	31/12/2014	30021	Gobierno	71300	Cons. Nac. Tec. Corto Plazo	0
	01/01/2014	31/12/2014	30021	Gobierno	71600	Viajes Locales	0
	01/01/2014	31/12/2014	30021	Gobierno	72100	Subcontratos Banco	124.719
	01/01/2014	31/12/2014	30021	Gobierno	72200	Muebles y Equipamiento	0
	01/01/2014	31/12/2014	30021	Gobierno	72300	Equipo Fungible	0
	01/01/2014	31/12/2014	30021	Gobierno	72400	Eq. Comunic. Y Audiv.	0
	01/01/2014	31/12/2014	30021	Gobierno	72500	Suministros	0
	01/01/2014	31/12/2014	30021	Gobierno	72600	Subsidios	0
	01/01/2014	31/12/2014	30021	Gobierno	72800	Equipo Informatico	890
	01/01/2014	31/12/2014	30021	Gobierno	73100	Alquileres	0
	01/01/2014	31/12/2014	30021	Gobierno	74100	Servicios Profesionales	2.590.721
	01/01/2014	31/12/2014	30021	Gobierno	74200	Gastos Audiv e Imprint.	136.646
	01/01/2014	31/12/2014	30021	Gobierno	74500	Gastos Varios	0
	01/01/2014	31/12/2014	30021	Gobierno	75100	Costo de Apoyo	85.589
	01/01/2014	31/12/2014	30022	Gobierno	72100	Subcontratos Banco	0
	01/01/2014	31/12/2014	30022	Gobierno	72800	Equipo Informatico	0

3 - Fortalecimiento del Rol de Rectoría



	01/01/2014	31/12/2014	30022	Gobierno	73100	Alquileres	0
	01/01/2014	31/12/2014	30022	Gobierno	74500	Gastos Varios	0
	01/01/2014	31/12/2014	30022	Gobierno	74500	Gastos Varios	0
	01/01/2014	31/12/2014	30071	Gobierno	71300	Cons. Nac. Tec. Corto Plazo	0
	01/01/2014	31/12/2014	30071	Gobierno	71600	Viajes Locales	1.078
	01/01/2014	31/12/2014	30071	Gobierno	72100	Subcontratos Banco	0
	01/01/2014	31/12/2014	30071	Gobierno	72200	Muebles y Equipamiento	0
	01/01/2014	31/12/2014	30071	Gobierno	72300	Equipo Fungible	0
	01/01/2014	31/12/2014	30071	Gobierno	72400	Eq. Comunic. Y Audiv.	0
	01/01/2014	31/12/2014	30071	Gobierno	72500	Suministros	0
	01/01/2014	31/12/2014	30071	Gobierno	72800	Equipo Informatico	0
	01/01/2014	31/12/2014	30071	Gobierno	73100	Alquileres	7.979
	01/01/2014	31/12/2014	30071	Gobierno	74100	Servicios Profesionales	94.778
	01/01/2014	31/12/2014	30071	Gobierno	74200	Gastos Audiv e Imprint.	0
	01/01/2014	31/12/2014	30071	Gobierno	74500	Gastos Varios	71.045
	01/01/2014	31/12/2014	30071	Gobierno	75100	Costo de Apoyo	5.246
	SUBTOTAL ACTIVIDAD 3						3.118.693
4 - Unidad Ejecutora Central	01/01/2014	31/12/2014	30021	Gobierno	71200	Consultor Internacional	0
	01/01/2014	31/12/2014	30021	Gobierno	71300	Cons. Nac. Tec. Corto Plazo	0
	01/01/2014	31/12/2014	30021	Gobierno	71600	Viajes Locales	0
	01/01/2014	31/12/2014	30021	Gobierno	72100	Subcontratos Banco	0
	01/01/2014	31/12/2014	30021	Gobierno	72200	Muebles y Equipamiento	2.976
	01/01/2014	31/12/2014	30021	Gobierno	72300	Equipo Fungible	0
	01/01/2014	31/12/2014	30021	Gobierno	72400	Eq. Comunic. Y Audiv.	0
	01/01/2014	31/12/2014	30021	Gobierno	72500	Suministros	0
	01/01/2014	31/12/2014	30021	Gobierno	72600	Subsidios	0
	01/01/2014	31/12/2014	30021	Gobierno	72800	Equipo Informatico	1.880
	01/01/2014	31/12/2014	30021	Gobierno	73100	Alquileres	85.251



	01/01/2014	31/12/2014	30021	Gobierno	74100	Servicios Profesionales	0	
	01/01/2014	31/12/2014	30021	Gobierno	74200	Gastos Audiv e Imprint.	38.763	
	01/01/2014	31/12/2014	30021	Gobierno	74500	Gastos Varios	323.491	
	01/01/2014	31/12/2014	30021	Gobierno	75100	Costo de Apoyo	13.571	
	01/01/2014	31/12/2014	30022	Gobierno	74100	Servicios Profesionales	0	
	01/01/2014	31/12/2014	30022	Gobierno	74500	Gastos Varios	0	
	01/01/2014	31/12/2014	30071	Gobierno	71200	Consultor Internacional	0	
	01/01/2014	31/12/2014	30071	Gobierno	71300	Cons. Nac. Tec. Corto Plazo	0	
	01/01/2014	31/12/2014	30071	Gobierno	71600	Viajes Locales	0	
	01/01/2014	31/12/2014	30071	Gobierno	72100	Subcontratos Banco	0	
	01/01/2014	31/12/2014	30071	Gobierno	72200	Muebles y Equipamiento	0	
	01/01/2014	31/12/2014	30071	Gobierno	72300	Equipo Fungible	0	
	01/01/2014	31/12/2014	30071	Gobierno	72400	Eq. Comunic. Y Audiv.	0	
	01/01/2014	31/12/2014	30071	Gobierno	72500	Suministros	0	
	01/01/2014	31/12/2014	30071	Gobierno	72800	Equipo Informatico	2.245	
	01/01/2014	31/12/2014	30071	Gobierno	73100	Alquileres	0	
	01/01/2014	31/12/2014	30071	Gobierno	74100	Servicios Profesionales	0	
	01/01/2014	31/12/2014	30071	Gobierno	74200	Gastos Audiv e Imprint.	0	
	01/01/2014	31/12/2014	30071	Gobierno	74500	Gastos Varios	181.938	
	01/01/2014	31/12/2014	30071	Gobierno	75100	Costo de Apoyo	208.945	
	01/01/2014	31/12/2014	30071	Gobierno	76100	Diferencia de Cambio	0	
	01/01/2014	31/12/2014	30071	Gobierno	31006	Transfers to/from resources	141.843	
			SUBTOTAL ACTIVIDAD 4				1.000.902	
			TOTAL PROJECT ID 70109				9.405.875	
87877	Actividad ()	01/01/2014	31/12/2014	30022	Gobierno	76100	Diferencia de Cambio	160.665
		01/01/2014	31/12/2014	30022	Gobierno	76100	Diferencia de Cambio	3.249
			SUBTOTAL ACTIVIDAD 0				163.913	
	1 - Expansión de	01/01/2014	31/12/2014	30022	Gobierno	71300	Cons. Nac. Tec. Corto Plazo	3.092

Redes		01/01/2014	31/12/2014	30022	Gobierno	71600	Viajes Locales	0
		01/01/2014	31/12/2014	30022	Gobierno	72100	Subcontratos Banco	16.687
		01/01/2014	31/12/2014	30022	Gobierno	72200	Muebles y Equipamiento	1.160
		01/01/2014	31/12/2014	30022	Gobierno	72300	Equipo Fungible	8.223
		01/01/2014	31/12/2014	30022	Gobierno	72400	Eq. Comunic. Y Audiv.	2.599
		01/01/2014	31/12/2014	30022	Gobierno	72500	Suministros	0
		01/01/2014	31/12/2014	30022	Gobierno	72800	Equipo Informatico	5.380
		01/01/2014	31/12/2014	30022	Gobierno	73100	Alquileres	0
		01/01/2014	31/12/2014	30022	Gobierno	74200	Gastos Audiv e Imprint.	34.912
		01/01/2014	31/12/2014	30022	Gobierno	74500	Gastos Varios	70.856
		01/01/2014	31/12/2014	30022	Gobierno	75100	Costo de Apoyo	-1.216.599
		01/01/2014	31/12/2014	30022	Gobierno	76100	Diferencia de Cambio	-138.327
		01/01/2014	31/12/2014	30071	Gobierno	71300	Cons. Nac. Tec. Corto Plazo	0
		01/01/2014	31/12/2014	30071	Gobierno	71600	Viajes Locales	0
		01/01/2014	31/12/2014	30071	Gobierno	72100	Subcontratos Banco	0
		01/01/2014	31/12/2014	30071	Gobierno	72200	Muebles y Equipamiento	0
		01/01/2014	31/12/2014	30071	Gobierno	72300	Equipo Fungible	0
		01/01/2014	31/12/2014	30071	Gobierno	72400	Eq. Comunic. Y Audiv.	0
		01/01/2014	31/12/2014	30071	Gobierno	72500	Suministros	0
		01/01/2014	31/12/2014	30071	Gobierno	72800	Equipo Informatico	0
		01/01/2014	31/12/2014	30071	Gobierno	73100	Alquileres	0
		01/01/2014	31/12/2014	30071	Gobierno	74200	Gastos Audiv e Imprint.	0
		01/01/2014	31/12/2014	30071	Gobierno	74500	Gastos Varios	0
		01/01/2014	31/12/2014	30071	Gobierno	75100	Costo de Apoyo	1.127.381
		01/01/2014	31/12/2014	30071	Gobierno	76100	Diferencia de Cambio	144.404
SUBTOTAL ACTIVIDAD 1								59.768
2 - Provisión de Servicios		01/01/2014	31/12/2014	30022	Gobierno	71300	Cons. Nac. Tec. Corto Plazo	41.263
		01/01/2014	31/12/2014	30022	Gobierno	71400	Auxiliar Administrativo	9

Estrategicos	01/01/2014	31/12/2014	30022	Gobierno	71600	Viajes Locales	13.250
	01/01/2014	31/12/2014	30022	Gobierno	72100	Subcontratos Banco	15.777
	01/01/2014	31/12/2014	30022	Gobierno	72200	Muebles y Equipamiento	0
	01/01/2014	31/12/2014	30022	Gobierno	72300	Equipo Fungible	48.319.986
	01/01/2014	31/12/2014	30022	Gobierno	72400	Eq. Comunic. Y Audiv.	0
	01/01/2014	31/12/2014	30022	Gobierno	72500	Suministros	0
	01/01/2014	31/12/2014	30022	Gobierno	72800	Equipo Informatico	41.537
	01/01/2014	31/12/2014	30022	Gobierno	73100	Alquileres	1.812
	01/01/2014	31/12/2014	30022	Gobierno	74200	Gastos Audiv e Imprint.	2.657
	01/01/2014	31/12/2014	30022	Gobierno	74500	Gastos Varios	176.819
	01/01/2014	31/12/2014	30022	Gobierno	75100	Costo de Apoyo	1.218.393
	01/01/2014	31/12/2014	30071	Gobierno	71300	Cons. Nac. Tec. Corto Plazo	0
	01/01/2014	31/12/2014	30071	Gobierno	71600	Viajes Locales	0
	01/01/2014	31/12/2014	30071	Gobierno	72100	Subcontratos Banco	0
	01/01/2014	31/12/2014	30071	Gobierno	72200	Muebles y Equipamiento	0
	01/01/2014	31/12/2014	30071	Gobierno	72300	Equipo Fungible	0
	01/01/2014	31/12/2014	30071	Gobierno	72400	Eq. Comunic. Y Audiv.	0
	01/01/2014	31/12/2014	30071	Gobierno	72500	Suministros	0
	01/01/2014	31/12/2014	30071	Gobierno	72800	Equipo Informatico	0
	01/01/2014	31/12/2014	30071	Gobierno	73100	Alquileres	0
	01/01/2014	31/12/2014	30071	Gobierno	74200	Gastos Audiv e Imprint.	0
	01/01/2014	31/12/2014	30071	Gobierno	74500	Gastos Varios	0
	01/01/2014	31/12/2014	30071	Gobierno	75100	Costo de Apoyo	93.629
	01/01/2014	31/12/2014	30071	Gobierno	75100	Costo de Apoyo	225.690
SUB TOTAL ACTIVIDAD 2							50.150.821
3 - Consolidación de sistema de Información de Salud	01/01/2014	31/12/2014	30022	Gobierno	71300	Cons. Nac. Tec. Corto Plazo	0
	01/01/2014	31/12/2014	30022	Gobierno	71600	Viajes Locales	0
	01/01/2014	31/12/2014	30022	Gobierno	72100	Subcontratos Banco	0

Pública	01/01/2014	31/12/2014	30022	Gobierno	72200	Muebles y Equipamiento	0
	01/01/2014	31/12/2014	30022	Gobierno	72300	Equipo Fungible	0
	01/01/2014	31/12/2014	30022	Gobierno	72400	Eq. Comunic. Y Audiv.	0
	01/01/2014	31/12/2014	30022	Gobierno	72500	Suministros	0
	01/01/2014	31/12/2014	30022	Gobierno	72800	Equipo Informatico	302.883
	01/01/2014	31/12/2014	30022	Gobierno	73100	Alquileres	0
	01/01/2014	31/12/2014	30022	Gobierno	74100	Servicios Profesionales	0
	01/01/2014	31/12/2014	30022	Gobierno	74200	Gastos Audiv e Imprint.	0
	01/01/2014	31/12/2014	30022	Gobierno	74500	Gastos Varios	6.762
	01/01/2014	31/12/2014	30022	Gobierno	75100	Costo de Apoyo	9.289
	01/01/2014	31/12/2014	30071	Gobierno	71300	Cons. Nac. Tec. Corto Plazo	0
	01/01/2014	31/12/2014	30071	Gobierno	71600	Viajes Locales	0
	01/01/2014	31/12/2014	30071	Gobierno	72100	Subcontratos Banco	0
	01/01/2014	31/12/2014	30071	Gobierno	72200	Muebles y Equipamiento	0
	01/01/2014	31/12/2014	30071	Gobierno	72300	Equipo Fungible	0
	01/01/2014	31/12/2014	30071	Gobierno	72400	Eq. Comunic. Y Audiv.	0
	01/01/2014	31/12/2014	30071	Gobierno	72500	Suministros	0
	01/01/2014	31/12/2014	30071	Gobierno	72800	Equipo Informatico	0
	01/01/2014	31/12/2014	30071	Gobierno	73100	Alquileres	0
	01/01/2014	31/12/2014	30071	Gobierno	74100	Servicios Profesionales	0
01/01/2014	31/12/2014	30071	Gobierno	74200	Gastos Audiv e Imprint.	0	
01/01/2014	31/12/2014	30071	Gobierno	74500	Gastos Varios	0	
01/01/2014	31/12/2014	30071	Gobierno	75100	Costo de Apoyo	0	
SUBTOTAL ACTIVIDAD 3							318.934
4 - Administración	01/01/2014	31/12/2014	30022	Gobierno	71300	Cons. Nac. Tec. Corto Plazo	0
	01/01/2014	31/12/2014	30022	Gobierno	71600	Viajes Locales	0
	01/01/2014	31/12/2014	30022	Gobierno	72100	Subcontratos Banco	0
	01/01/2014	31/12/2014	30022	Gobierno	72200	Muebles y Equipamiento	57.358



01/01/2014	31/12/2014	30022	Gobierno	72300	Equipo Fungible	0
01/01/2014	31/12/2014	30022	Gobierno	72400	Eq. Comunic. Y Audiv.	38.843
01/01/2014	31/12/2014	30022	Gobierno	72500	Suministros	0
01/01/2014	31/12/2014	30022	Gobierno	72800	Equipo Informatico	38.009
01/01/2014	31/12/2014	30022	Gobierno	73100	Alquileres	0
01/01/2014	31/12/2014	30022	Gobierno	74100	Servicios Profesionales	0
01/01/2014	31/12/2014	30022	Gobierno	74200	Gastos Audiv e Imprint.	0
01/01/2014	31/12/2014	30022	Gobierno	74500	Gastos Varios	223.495
01/01/2014	31/12/2014	30022	Gobierno	75100	Costo de Apoyo	10.731
01/01/2014	31/12/2014	30071	Gobierno	71300	Cons. Nac. Tec. Corto Plazo	0
01/01/2014	31/12/2014	30071	Gobierno	71600	Viajes Locales	0
01/01/2014	31/12/2014	30071	Gobierno	72100	Subcontratos Banco	0
01/01/2014	31/12/2014	30071	Gobierno	72200	Muebles y Equipamiento	0
01/01/2014	31/12/2014	30071	Gobierno	72300	Equipo Fungible	0
01/01/2014	31/12/2014	30071	Gobierno	72400	Eq. Comunic. Y Audiv.	0
01/01/2014	31/12/2014	30071	Gobierno	72500	Suministros	0
01/01/2014	31/12/2014	30071	Gobierno	72800	Equipo Informatico	0
01/01/2014	31/12/2014	30071	Gobierno	73100	Alquileres	0
01/01/2014	31/12/2014	30071	Gobierno	74100	Servicios Profesionales	0
01/01/2014	31/12/2014	30071	Gobierno	74200	Gastos Audiv e Imprint.	0
01/01/2014	31/12/2014	30071	Gobierno	74500	Gastos Varios	48.703
01/01/2014	31/12/2014	30071	Gobierno	75100	Costo de Apoyo	241.461
SUBTOTAL ACTIVIDAD 4						658.601
TOTAL PROYECT ID 87877						51.352.038
TOTAL AÑO 2014						60.757.914

PRESUPUESTO 2015 (ajustado a CDR)

Project ID Expected Outputs	Key Activities	Time Frame		Planned Budget				
		Start	End	Fund	Donor	Budget Descr	desc	Amount:US\$
	Actividad ()	01/01/2015	30/09/2015	30021	Gobierno	76100	Diferencia de Cambio	49.430
		01/01/2015	30/09/2015	30071	Gobierno	76100	Diferencia de Cambio	7.542
SUBTOTAL ACTIVIDAD ()								
70109	1 - Fortalecimiento de Redes Provinciales	01/01/2015	30/09/2015	30021	Gobierno	71300	Cons. Nac. Tec. Corto Plazo	0
		01/01/2015	30/09/2015	30021	Gobierno	71600	Viajes Locales	0
		01/01/2015	30/09/2015	30021	Gobierno	72100	Subcontratos Banco	0
		01/01/2015	30/09/2015	30021	Gobierno	72200	Muebles y Equipamiento	0
		01/01/2015	30/09/2015	30021	Gobierno	72300	Equipo Fungible	0
		01/01/2015	30/09/2015	30021	Gobierno	72400	Eq. Comunic. Y Audiv.	0
		01/01/2015	30/09/2015	30021	Gobierno	72500	Suministros	0
		01/01/2015	30/09/2015	30021	Gobierno	72600	Subsidios	0
		01/01/2015	30/09/2015	30021	Gobierno	72800	Equipo Informatico	0
		01/01/2015	30/09/2015	30021	Gobierno	73100	Alquileres	0
		01/01/2015	30/09/2015	30021	Gobierno	74200	Gastos Audiv e Imprint.	7.710
		01/01/2015	30/09/2015	30021	Gobierno	74500	Gastos Varios	110.432
		01/01/2015	30/09/2015	30022	Gobierno	72100	Subcontratos Banco	0
		01/01/2015	30/09/2015	30022	Gobierno	72300	Equipo Fungible	0
		01/01/2015	30/09/2015	30022	Gobierno	74200	Gastos Audiv e Imprint.	0
		01/01/2015	30/09/2015	30022	Gobierno	74500	Gastos Varios	0
		01/01/2015	30/09/2015	30071	Gobierno	71300	Cons. Nac. Tec. Corto Plazo	0
01/01/2015	30/09/2015	30071	Gobierno	71600	Viajes Locales	-82		
01/01/2015	30/09/2015	30071	Gobierno	72100	Subcontratos Banco	0		
01/01/2015	30/09/2015	30071	Gobierno	72200	Muebles y Equipamiento	0		



01/01/2015	30/09/2015	30071	Gobierno	72300	Equipo Fungible	0
01/01/2015	30/09/2015	30071	Gobierno	72400	Eq. Comunic. Y Audiv.	0
01/01/2015	30/09/2015	30071	Gobierno	72500	Suministros	0
01/01/2015	30/09/2015	30071	Gobierno	72800	Equipo Informatico	0
01/01/2015	30/09/2015	30071	Gobierno	73100	Alquileres	0
01/01/2015	30/09/2015	30071	Gobierno	74200	Gastos Audiv e Imprint.	0
01/01/2015	30/09/2015	30071	Gobierno	74500	Gastos Varios	0
01/01/2015	30/09/2015	30071	Gobierno	75100	Costo de Apoyo	3.542
01/01/2015	30/09/2015	30021	Gobierno	76100	Diferencia de Cambio	-49.430
01/01/2015	30/09/2015	30071	Gobierno	76100	Diferencia de Cambio	113.767
SUBTOTAL ACTIVIDAD 1						
185.939						
2 - Fortalecimiento del PNA						
01/01/2015	30/09/2015	30021	Gobierno	71300	Cons. Nac. Tec. Corto Plazo	0
01/01/2015	30/09/2015	30021	Gobierno	71600	Viajes Locales	0
01/01/2015	30/09/2015	30021	Gobierno	72100	Subcontratos Banco	0
01/01/2015	30/09/2015	30021	Gobierno	72200	Muebles y Equipamiento	0
01/01/2015	30/09/2015	30021	Gobierno	72300	Equipo Fungible	4.924.595
01/01/2015	30/09/2015	30021	Gobierno	72400	Eq. Comunic. Y Audiv.	0
01/01/2015	30/09/2015	30021	Gobierno	72500	Suministros	0
01/01/2015	30/09/2015	30021	Gobierno	72600	Subsidios	0
01/01/2015	30/09/2015	30021	Gobierno	72800	Equipo Informatico	0
01/01/2015	30/09/2015	30021	Gobierno	73100	Alquileres	0
01/01/2015	30/09/2015	30021	Gobierno	74200	Gastos Audiv e Imprint.	0
01/01/2015	30/09/2015	30021	Gobierno	74500	Gastos Varios	0
01/01/2015	30/09/2015	30022	Gobierno	72100	Subcontratos Banco	0
01/01/2015	30/09/2015	30022	Gobierno	72200	Muebles y Equipamiento	0
01/01/2015	30/09/2015	30022	Gobierno	72300	Equipo Fungible	0
01/01/2015	30/09/2015	30022	Gobierno	74200	Gastos Audiv e Imprint.	0
01/01/2015	30/09/2015	30022	Gobierno	74500	Gastos Varios	0

	01/01/2015	30/09/2015	30071	Gobierno	71300	Cons. Nac. Tec. Corto Plazo	0
	01/01/2015	30/09/2015	30071	Gobierno	71600	Viajes Locales	0
	01/01/2015	30/09/2015	30071	Gobierno	72100	Subcontratos Banco	0
	01/01/2015	30/09/2015	30071	Gobierno	72200	Muebles y Equipamiento	0
	01/01/2015	30/09/2015	30071	Gobierno	72300	Equipo Fungible	43.407
	01/01/2015	30/09/2015	30071	Gobierno	72400	Eq. Comunic. Y Audiv.	0
	01/01/2015	30/09/2015	30071	Gobierno	72500	Suministros	0
	01/01/2015	30/09/2015	30071	Gobierno	72800	Equipo Informatico	0
	01/01/2015	30/09/2015	30071	Gobierno	73100	Alquileres	0
	01/01/2015	30/09/2015	30071	Gobierno	74200	Gastos Audiv e Imprint.	0
	01/01/2015	30/09/2015	30071	Gobierno	74500	Gastos Varios	29.940
	01/01/2015	30/09/2015	30071	Gobierno	75100	Costo de Apoyo	149.938
	SUBTOTAL ACTIVIDAD 2						5.147.879
3 - Fortalecimiento del Rol de Rectoría	01/01/2015	30/09/2015	30021	Gobierno	71300	Cons. Nac. Tec. Corto Plazo	0
	01/01/2015	30/09/2015	30021	Gobierno	71600	Viajes Locales	0
	01/01/2015	30/09/2015	30021	Gobierno	72100	Subcontratos Banco	335.215
	01/01/2015	30/09/2015	30021	Gobierno	72200	Muebles y Equipamiento	0
	01/01/2015	30/09/2015	30021	Gobierno	72300	Equipo Fungible	0
	01/01/2015	30/09/2015	30021	Gobierno	72400	Eq. Comunic. Y Audiv.	0
	01/01/2015	30/09/2015	30021	Gobierno	72500	Suministros	0
	01/01/2015	30/09/2015	30021	Gobierno	72600	Subsidios	0
	01/01/2015	30/09/2015	30021	Gobierno	72800	Equipo Informatico	0
	01/01/2015	30/09/2015	30021	Gobierno	73100	Alquileres	0
	01/01/2015	30/09/2015	30021	Gobierno	74100	Servicios Profesionales	111.712
	01/01/2015	30/09/2015	30021	Gobierno	74200	Gastos Audiv e Imprint.	123.359
	01/01/2015	30/09/2015	30021	Gobierno	74500	Gastos Varios	0
	01/01/2015	30/09/2015	30022	Gobierno	72100	Subcontratos Banco	0
	01/01/2015	30/09/2015	30022	Gobierno	72800	Equipo Informatico	0

	01/01/2015	30/09/2015	30022	Gobierno	73100	Alquileres	0
	01/01/2015	30/09/2015	30022	Gobierno	74500	Gastos Varios	0
	01/01/2015	30/09/2015	30022	Gobierno	74500	Gastos Varios	0
	01/01/2015	30/09/2015	30071	Gobierno	71300	Cons. Nac. Tec. Corto Plazo	0
	01/01/2015	30/09/2015	30071	Gobierno	71600	Viajes Locales	0
	01/01/2015	30/09/2015	30071	Gobierno	72100	Subcontratos Banco	0
	01/01/2015	30/09/2015	30071	Gobierno	72200	Muebles y Equipamiento	0
	01/01/2015	30/09/2015	30071	Gobierno	72300	Equipo Fungible	0
	01/01/2015	30/09/2015	30071	Gobierno	72400	Eq. Comunic. Y Audiv.	0
	01/01/2015	30/09/2015	30071	Gobierno	72500	Suministros	0
	01/01/2015	30/09/2015	30071	Gobierno	72800	Equipo Informatico	0
	01/01/2015	30/09/2015	30071	Gobierno	73100	Alquileres	0
	01/01/2015	30/09/2015	30071	Gobierno	74100	Servicios Profesionales	87.286
	01/01/2015	30/09/2015	30071	Gobierno	74200	Gastos Audiv e Imprint.	0
	01/01/2015	30/09/2015	30071	Gobierno	74500	Gastos Varios	0
	01/01/2015	30/09/2015	30071	Gobierno	75100	Costo de Apoyo	19.727
SUBTOTAL ACTIVIDAD 3							
	01/01/2015	30/09/2015	30021	Gobierno	71200	Consultor Internacional	0
	01/01/2015	30/09/2015	30021	Gobierno	71300	Cons. Nac. Tec. Corto Plazo	0
	01/01/2015	30/09/2015	30021	Gobierno	71600	Viajes Locales	0
	01/01/2015	30/09/2015	30021	Gobierno	72100	Subcontratos Banco	0
	01/01/2015	30/09/2015	30021	Gobierno	72200	Muebles y Equipamiento	0
	01/01/2015	30/09/2015	30021	Gobierno	72300	Equipo Fungible	0
	01/01/2015	30/09/2015	30021	Gobierno	72400	Eq. Comunic. Y Audiv.	0
	01/01/2015	30/09/2015	30021	Gobierno	72500	Suministros	0
	01/01/2015	30/09/2015	30021	Gobierno	72600	Subsidios	0
	01/01/2015	30/09/2015	30021	Gobierno	72800	Equipo Informatico	0
	01/01/2015	30/09/2015	30021	Gobierno	73100	Alquileres	0
4 - Unidad Ejecutora Central							



	01/01/2015	30/09/2015	30021	Gobierno	74100	Servicios Profesionales	0	
	01/01/2015	30/09/2015	30021	Gobierno	74200	Gastos Audiv e Imprint.	0	
	01/01/2015	30/09/2015	30021	Gobierno	74500	Gastos Varios	181.659	
	01/01/2015	30/09/2015	30022	Gobierno	74100	Servicios Profesionales	0	
	01/01/2015	30/09/2015	30022	Gobierno	74500	Gastos Varios	0	
	01/01/2015	30/09/2015	30071	Gobierno	71200	Consultor Internacional	0	
	01/01/2015	30/09/2015	30071	Gobierno	71300	Cons. Nac. Tec. Corto Plazo	0	
	01/01/2015	30/09/2015	30071	Gobierno	71600	Viajes Locales	0	
	01/01/2015	30/09/2015	30071	Gobierno	72100	Subcontratos Banco	0	
	01/01/2015	30/09/2015	30071	Gobierno	72200	Muebles y Equipamiento	0	
	01/01/2015	30/09/2015	30071	Gobierno	72300	Equipo Fungible	1.608	
	01/01/2015	30/09/2015	30071	Gobierno	72400	Eq. Comunic. Y Audiv.	0	
	01/01/2015	30/09/2015	30071	Gobierno	72500	Suministros	0	
	01/01/2015	30/09/2015	30071	Gobierno	72800	Equipo Informatico	0	
	01/01/2015	30/09/2015	30071	Gobierno	73100	Alquileres	0	
	01/01/2015	30/09/2015	30071	Gobierno	74100	Servicios Profesionales	0	
	01/01/2015	30/09/2015	30071	Gobierno	74200	Gastos Audiv e Imprint.	0	
	01/01/2015	30/09/2015	30071	Gobierno	74500	Gastos Varios	33.034	
	01/01/2015	30/09/2015	30071	Gobierno	75100	Costo de Apoyo	6.489	
	01/01/2015	30/09/2015	30071	Gobierno	76100	Diferencia de Cambio	0	
	SUBTOTAL ACTIVIDAD 4							222.790
	TOTAL PROYECT ID 70109							6.290.879
	Actividad ()							
	SUBTOTAL ACTIVIDAD 0							280.831
87877	01/01/2015	30/09/2015	30022	Gobierno	71300	Cons. Nac. Tec. Corto Plazo	0	
	01/01/2015	30/09/2015	30022	Gobierno	71600	Viajes Locales	248	
	01/01/2015	30/09/2015	30022	Gobierno	72100	Subcontratos Banco	162.337	

	01/01/2015	30/09/2015	30022	Gobierno	72200	Muebles y Equipamiento	9.028
	01/01/2015	30/09/2015	30022	Gobierno	72300	Equipo Fungible	27.481
	01/01/2015	30/09/2015	30022	Gobierno	72400	Eq. Comunic. Y Audiv.	0
	01/01/2015	30/09/2015	30022	Gobierno	72500	Suministros	0
	01/01/2015	30/09/2015	30022	Gobierno	72800	Equipo Informatico	680
	01/01/2015	30/09/2015	30022	Gobierno	73100	Alquileres	0
	01/01/2015	30/09/2015	30022	Gobierno	74200	Gastos Audiv e Imprint.	90.804
	01/01/2015	30/09/2015	30022	Gobierno	74500	Gastos Varios	371.128
	01/01/2015	30/09/2015	30071	Gobierno	71300	Cons. Nac. Tec. Corto Plazo	0
	01/01/2015	30/09/2015	30071	Gobierno	71600	Viajes Locales	0
	01/01/2015	30/09/2015	30071	Gobierno	72100	Subcontratos Banco	0
	01/01/2015	30/09/2015	30071	Gobierno	72200	Muebles y Equipamiento	161
	01/01/2015	30/09/2015	30071	Gobierno	72300	Equipo Fungible	0
	01/01/2015	30/09/2015	30071	Gobierno	72400	Eq. Comunic. Y Audiv.	0
	01/01/2015	30/09/2015	30071	Gobierno	72500	Suministros	0
	01/01/2015	30/09/2015	30071	Gobierno	72800	Equipo Informatico	0
	01/01/2015	30/09/2015	30071	Gobierno	73100	Alquileres	0
	01/01/2015	30/09/2015	30071	Gobierno	74200	Gastos Audiv e Imprint.	0
	01/01/2015	30/09/2015	30071	Gobierno	74500	Gastos Varios	1.061
	01/01/2015	30/09/2015	30071	Gobierno	75100	Costo de Apoyo	41.703
	01/01/2015	30/09/2015	30022	Gobierno	75100	Costo de Apoyo	-21.815
	01/01/2015	30/09/2015	30022	Gobierno	76100	Diferencia de Cambio	-144.384
	01/01/2015	30/09/2015	30071	Gobierno	76100	Diferencia de Cambio	208.634
	SUBTOTAL ACTIVIDAD 1						747.067
2 - Provisión de Servicios Estrategicos	01/01/2015	30/09/2015	30022	Gobierno	71300	Cons. Nac. Tec. Corto Plazo	0
	01/01/2015	30/09/2015	30022	Gobierno	71600	Viajes Locales	1.351
	01/01/2015	30/09/2015	30022	Gobierno	72100	Subcontratos Banco	6.123
	01/01/2015	30/09/2015	30022	Gobierno	72200	Muebles y Equipamiento	135.879



	01/01/2015	30/09/2015	30022	Gobierno	72300	Equipo Fungible	4.217.052	
	01/01/2015	30/09/2015	30022	Gobierno	72400	Eq. Comunic. Y Audiv.	0	
	01/01/2015	30/09/2015	30022	Gobierno	72500	Suministros	0	
	01/01/2015	30/09/2015	30022	Gobierno	72800	Equipo Informatico	186.592	
	01/01/2015	30/09/2015	30022	Gobierno	73100	Alquileres	0	
	01/01/2015	30/09/2015	30022	Gobierno	74200	Gastos Audiv e Imprint.	0	
	01/01/2015	30/09/2015	30022	Gobierno	74500	Gastos Varios	79.414	
	01/01/2015	30/09/2015	30071	Gobierno	71300	Cons. Nac. Tec. Corto Plazo	0	
	01/01/2015	30/09/2015	30071	Gobierno	71600	Viajes Locales	10.678	
	01/01/2015	30/09/2015	30071	Gobierno	72100	Subcontratos Banco	79.402	
	01/01/2015	30/09/2015	30071	Gobierno	72200	Muebles y Equipamiento	227.902	
	01/01/2015	30/09/2015	30071	Gobierno	72300	Equipo Fungible	25.211.249	
	01/01/2015	30/09/2015	30071	Gobierno	72400	Eq. Comunic. Y Audiv.	0	
	01/01/2015	30/09/2015	30071	Gobierno	72500	Suministros	0	
	01/01/2015	30/09/2015	30071	Gobierno	72800	Equipo Informatico	4.288	
	01/01/2015	30/09/2015	30071	Gobierno	73100	Alquileres	0	
	01/01/2015	30/09/2015	30071	Gobierno	74200	Gastos Audiv e Imprint.	339.232	
	01/01/2015	30/09/2015	30071	Gobierno	74500	Gastos Varios	57.919	
	01/01/2015	30/09/2015	30071	Gobierno	75100	Costo de Apoyo	916.712	
	SUBTOTAL ACTIVIDAD 2							31.473.794
3 - Consolidación de sistema de Información de Salud Pública	01/01/2015	30/09/2015	30022	Gobierno	71300	Cons. Nac. Tec. Corto Plazo	0	
	01/01/2015	30/09/2015	30022	Gobierno	71600	Viajes Locales	0	
	01/01/2015	30/09/2015	30022	Gobierno	72100	Subcontratos Banco	0	
	01/01/2015	30/09/2015	30022	Gobierno	72200	Muebles y Equipamiento	0	
	01/01/2015	30/09/2015	30022	Gobierno	72300	Equipo Fungible	0	
	01/01/2015	30/09/2015	30022	Gobierno	72400	Eq. Comunic. Y Audiv.	0	
	01/01/2015	30/09/2015	30022	Gobierno	72500	Suministros	0	
	01/01/2015	30/09/2015	30022	Gobierno	72800	Equipo Informatico	1.096.774	



	01/01/2015	30/09/2015	30022	Gobierno	73100	Alquileres	0	
	01/01/2015	30/09/2015	30022	Gobierno	74100	Servicios Profesionales	0	
	01/01/2015	30/09/2015	30022	Gobierno	74200	Gastos Audiv e Imprint.	5.095	
	01/01/2015	30/09/2015	30022	Gobierno	74500	Gastos Varios	6.441	
	01/01/2015	30/09/2015	30071	Gobierno	71300	Cons. Nac. Tec. Corto Plazo	0	
	01/01/2015	30/09/2015	30071	Gobierno	71600	Viajes Locales	0	
	01/01/2015	30/09/2015	30071	Gobierno	72100	Subcontratos Banco	0	
	01/01/2015	30/09/2015	30071	Gobierno	72200	Muebles y Equipamiento	0	
	01/01/2015	30/09/2015	30071	Gobierno	72300	Equipo Fungible	0	
	01/01/2015	30/09/2015	30071	Gobierno	72400	Eq. Comunic. Y Audiv.	0	
	01/01/2015	30/09/2015	30071	Gobierno	72500	Suministros	0	
	01/01/2015	30/09/2015	30071	Gobierno	72800	Equipo Informatico	1.057	
	01/01/2015	30/09/2015	30071	Gobierno	73100	Alquileres	0	
	01/01/2015	30/09/2015	30071	Gobierno	74100	Servicios Profesionales	0	
	01/01/2015	30/09/2015	30071	Gobierno	74200	Gastos Audiv e Imprint.	0	
	01/01/2015	30/09/2015	30071	Gobierno	74500	Gastos Varios	0	
	01/01/2015	30/09/2015	30071	Gobierno	75100	Costo de Apoyo	33.281	
	SUBTOTAL ACTIVIDAD 3							1.142.647
4 - Administración	01/01/2015	30/09/2015	30022	Gobierno	71300	Cons. Nac. Tec. Corto Plazo	0	
	01/01/2015	30/09/2015	30022	Gobierno	71600	Viajes Locales	0	
	01/01/2015	30/09/2015	30022	Gobierno	72100	Subcontratos Banco	0	
	01/01/2015	30/09/2015	30022	Gobierno	72200	Muebles y Equipamiento	111.255	
	01/01/2015	30/09/2015	30022	Gobierno	72300	Equipo Fungible	0	
	01/01/2015	30/09/2015	30022	Gobierno	72400	Eq. Comunic. Y Audiv.	0	
	01/01/2015	30/09/2015	30022	Gobierno	72500	Suministros	0	
	01/01/2015	30/09/2015	30022	Gobierno	72800	Equipo Informatico	3.884	
	01/01/2015	30/09/2015	30022	Gobierno	73100	Alquileres	0	
	01/01/2015	30/09/2015	30022	Gobierno	74100	Servicios Profesionales	1.469.985	



	01/01/2015	30/09/2015	30022	Gobierno	74200	Gastos Audiv e Imprint.	0	
	01/01/2015	30/09/2015	30022	Gobierno	74500	Gastos Varios	900.091	
	01/01/2015	30/09/2015	30071	Gobierno	71300	Cons. Mac. Tec. Corto Plazo	0	
	01/01/2015	30/09/2015	30071	Gobierno	71600	Viajes Locales	0	
	01/01/2015	30/09/2015	30071	Gobierno	72100	Subcontratos Banco	84.053	
	01/01/2015	30/09/2015	30071	Gobierno	72200	Muebles y Equipamiento	2.484	
	01/01/2015	30/09/2015	30071	Gobierno	72300	Equipo Fungible	0	
	01/01/2015	30/09/2015	30071	Gobierno	72400	Eq. Comunic. Y Audiv.	0	
	01/01/2015	30/09/2015	30071	Gobierno	72500	Suministros	0	
	01/01/2015	30/09/2015	30071	Gobierno	72800	Equipo Informatico	0	
	01/01/2015	30/09/2015	30071	Gobierno	73100	Alquileres	0	
	01/01/2015	30/09/2015	30071	Gobierno	74100	Servicios Profesionales	0	
	01/01/2015	30/09/2015	30071	Gobierno	74200	Gastos Audiv e Imprint.	0	
	01/01/2015	30/09/2015	30071	Gobierno	74500	Gastos Varios	85.019	
	01/01/2015	30/09/2015	30071	Gobierno	75100	Costo de Apoyo	79.703	
SUBTOTAL ACTIVIDAD 4							2.736.475	
TOTAL PROYECTO ID:87877							36.380.815	
TOTAL AÑO 2015							42.671.694	
TOTAL PRESUPUESTO							291.688.573	



Fuente de fondos: 01 - UNDP-IPF / TRAC - (Trac 1.1.1 & 1.1.2

Agencia de Ejecución: GOB - GOBIERNO

Sbin	Donante	Inst/Fin	Total	2009	2010	2011	2012	2013	2014	2015
101										
101.01	GOB	MS/SPREGS	81.412.509	156.549	567.042	7.887.811	12.164.008	32.621.574	1.227.099	26.788.427
		Cont.Neta								
		CO Adm.	8.669.887	142.635	824.240	1.307.023	1.578.702	1.614.753	1.951.438	1.251.096
		Total	90.082.397	299.184	1.391.282	9.194.834	13.742.710	34.236.327	3.178.537	28.039.523
101.99	Total Gobierno		81.412.509	156.549	567.042	7.887.811	12.164.008	32.621.574	1.227.099	26.788.427
		Cont.Neta								
		CO Adm.	8.669.887	142.635	824.240	1.307.023	1.578.702	1.614.753	1.951.438	1.251.096
		Total	90.082.397	299.184	1.391.282	9.194.834	13.742.710	34.236.327	3.178.537	28.039.523
102.01	BID 1903 - OC/AR	BID	135.145.879	4.574.274	26.943.960	35.805.610	40.573.556	13.286.050	8.167.748	5.794.681
		Cont.Neta								
		CO Adm.	-							
		Total	135.145.879	4.574.274	26.943.960	35.805.610	40.573.556	13.286.050	8.167.748	5.794.681
102.02	BID 2788 - OC/AR	BID	66.460.297					8.211.178	49.389.814	8.859.305
		Cont.Neta								
		CO Adm.	0						21.815	-21.815
		Total	66.460.297					8.211.178	49.411.629	8.837.491
102.99	Total Instituciones Financieras		201.606.177	4.574.274	26.943.960	35.805.610	40.573.556	21.497.229	57.557.561	14.653.986
		Cont.Neta								
		CO Adm.	0						21.815	-21.815
		Total	201.606.177	4.574.274	26.943.960	35.805.610	40.573.556	21.497.229	57.579.376	14.632.172
109	TOTAL DE COSTOS COMPARTIDOS		283.018.686	4.730.823	27.511.002	43.693.421	52.737.564	54.118.803	58.784.661	41.442.413
		Cont.Neta								
		% CO Adm.	3	3,00	3,00	3,00	3,00	3,00	3,00	3,00
		CO Adm.	8.669.887	142.635	824.240	1.307.023	1.578.702	1.614.753	1.973.253	1.229.281
		Total	291.688.573	4.873.458	28.335.242	45.000.444	54.316.266	55.733.556	60.757.914	42.671.694
999		Cont.Neta	291.688.573	4.873.458	28.335.242	45.000.444	54.316.266	55.733.556	60.757.914	42.671.694

Presupuesto Agrupado Revisión "R" Proyecto PNUD ARG 09/005

ID	Fund	Alias	Descripción	2009	2010	2011	2012	2013	2014	2015	Total General
		71200	Consultor Internacional	-	-	-	-	-	-	-	-
		71300	Cons. Nac. Tec. Corto Plazo	694.014	32.250	-	-	-	-	-	726.264
		71400	Apoyo Administrativo	-	2.214	-	-	2.331	-	-	4.545
		71500	UNV	-	-	-	-	136	(136)	-	-
		71600	Viajes Locales	50.330	207.808	97.180	60.632	27.000	234	-	443.184
		72100	Subcontratos Banco	3.455	13.549	825	296.866	316.729	159.203	335.215	1.125.841
		72200	Muebles y Equipamiento	-	-	-	-	2.416	705	-	3.121
		72300	Equipo Fungible	3.784.225	25.971.496	34.236.290	37.887.119	10.296.397	4.835.112	4.924.595	121.935.234
		72400	Eq. Comunic. Y Auditv.	-	-	-	-	-	-	-	-
		72500	Suministros	-	20.115	50.114	48.953	158.643	42.144	-	319.969
		72600	Subsidios	-	-	-	-	-	-	-	-
		72800	Equipo Informatico	14.359	41.514	63.909	63.647	179.648	2.770	-	365.846
		73100	Alquileres	119	6.894	9.630	19.284	42.100	88.179	-	166.207
		74100	Servicios Profesionales	-	234.165	724.847	1.017.057	1.056.420	2.990.721	111.712	5.734.921
		74200	Gastos Auditv e Imprint.	-	85.069	249.718	329.741	397.184	175.409	131.069	1.368.191
		74500	Gastos Varios	5.573	351.086	373.096	850.257	738.095	342.359	292.091	2.952.556
		75100	Costo de Apoyo	0	-	(0)	(0)	(0)	(0)	(0)	(0)
		76100	Diferencia de Cambio	22.200	(22.200)	0	-	68.952	(68.952)	-	-
			Total Fund 30021 - BID 1903 OC/AR	4.574.274	26.943.960	35.805.610	40.573.556	13.236.050	6.167.748	5.794.681	135.145.879
70109		72100	Subcontratos Banco	-	-	-	-	-	-	-	-
		72200	Muebles y Equipamiento	-	-	-	-	-	-	-	-
		72300	Equipo Fungible	-	-	-	-	8.147.901	4.136	-	8.152.036
		72800	Equipo Informatico	-	-	-	-	-	-	-	-
		73100	Alquileres	-	-	-	-	-	-	-	-
		74100	Servicios Profesionales	-	-	-	-	-	-	-	-
		74200	Gastos Auditv e Imprint.	-	-	-	-	-	-	-	-
		74500	Gastos Varios	-	-	-	-	-	-	-	-
		75100	Costo de Apoyo	-	-	-	-	-	-	-	-
		76100	Diferencia de Cambio	-	-	-	-	63.278	(63.278)	-	-
			Total Fund 30022 - BID 2788 OC/AR	-	-	3.211.178	-	63.278	(63.278)	-	8.152.036
		31006	Transfers to/from resources	-	-	-	-	-	141.843	-	141.843
		71200	Consultor Internacional	-	-	-	-	-	-	-	-
		71300	Cons. Nac. Tec. Corto Plazo	-	2.905	-	-	-	-	-	2.905
		71400	Apoyo Administrativo	-	-	-	-	-	-	-	-
		71600	Viajes Locales	75.715	32.536	282	562	139	2.597	(82)	111.749
		72100	Subcontratos Banco	-	-	-	120	-	105	-	225
		72200	Muebles y Equipamiento	-	-	-	-	-	-	-	-
		72300	Equipo Fungible	126.713	401.784	7.465.170	12.026.546	32.159.042	178.232	45.015	52.402.503
		72400	Eq. Comunic. Y Auditv.	-	-	-	-	-	-	-	-
		72500	Suministros	-	1.313	-	-	-	-	-	1.313
		72800	Equipo Informatico	-	151	44.712	(44.695)	-	2.245	-	2.413
		73100	Alquileres	-	36	10.000	(10.000)	97.915	7.979	-	105.930
		74100	Servicios Profesionales	-	5.641	24.901	39.038	55.635	94.778	87.286	307.279
		74200	Gastos Auditv e Imprint.	-	7.894	1.831	(1.831)	-	-	-	7.894
		74500	Gastos Varios	-	56.253	214.918	40.117	147.375	253.271	62.974	774.907
		75100	Costo de Apoyo	142.635	824.240	1.307.023	1.578.702	1.614.753	263.277	179.696	5.910.327

76100	Diferencia de Cambio	(45.880)	58.528	125.998	114.151	161.469	352.943	121.309	888.518
Total Fund 30071 - Aporte Gobierno Nacional		299.184	1.391.282	9.194.834	13.742.710	34.236.327	1.297.270	496.198	60.657.805
Total ID 70109		4.873.458	28.335.242	45.000.444	54.316.266	55.733.556	9.405.875	6.290.879	203.955.720
71300	Cons. Nac. Tec. Corto Plazo						44.355	-	44.355
71400	Auxiliar Administrativo						9		9
71600	Viajes Locales						13.250	1.598	14.849
72100	Subcontratos Banco						32.464	168.461	200.925
72200	Muebles y Equipamiento						58.518	256.163	314.681
72300	Equipo Fungible						48.328.209	4.244.533	52.572.742
72400	Eq. Comunic. Y Audiv.						41.442	-	41.442
72500	Suministros						-	-	-
72800	Equipo Informatico						387.809	1.287.980	1.675.739
73100	Alquileres						1.812	-	1.812
74100	Servicios Profesionales						-	1.469.985	1.469.985
74200	Gastos Audiv e Imprint.						37.569	95.899	133.468
74500	Gastos Varios						477.931	1.357.074	1.835.006
75100	Costo de Apoyo						21.815	(21.815)	0
71600	Diferencia de Cambio						25.587	(22.338)	3.249
Total Fund 30022 - BID 2788 OCJAR							49.470.771	8.837.491	58.308.261
71300	Cons. Nac. Tec. Corto Plazo						-	-	-
71600	Viajes Locales						-	10.678	10.678
72100	Subcontratos Banco						-	163.455	163.455
72200	Muebles y Equipamiento						-	230.548	230.548
72300	Equipo Fungible						-	25.211.249	25,211,249
72400	Eq. Comunic. Y Audiv.						-	-	-
72500	Suministros						-	-	-
72800	Equipo Informatico						-	5.345	5,345
73100	Alquileres						-	-	-
74100	Servicios Profesionales						-	-	-
74200	Gastos Audiv e Imprint.						48.703	339.232	339,232
74500	Gastos Varios						1,688,161	144,000	192,703
75100	Costo de Apoyo						144,404	1,071,399	2,759,560
76100	Diferencia de Cambio						-	367,419	511,823
Total Fund 30071 - Aporte Gobierno Nacional							1,881,268	27,543,324	29,424,592
Total ID 87877							51,352,039	36,380,315	87,732,853
Total General		4,873,458	28,335,242	45,000,444	54,316,266	55,733,556	60,757,914	42,671,694	291,688,573

PARTE III: ACUERDOS INSTITUCIONALES

- 1. Arreglos de Ejecución**
No se Modifica
- 2. Preparación del Plan de Trabajo**
No se Modifica
- 3. Presentación de Informes y evaluación**
No se Modifica
- 4. Obligaciones anteriores y requisitos previos**
No se Modifica.
- 5. Riesgos**
No se modifica
- 6. Plan de Monitoreo**
No se Modifica
- 7. Plan de Comunicación.**
No se Modifica

PARTE IV. CONTEXTO LEGAL

No se Modifica

Parte V – Presupuesto del Proyecto

No se Modifica

PROCEDIMIENTOS DE CIERRE

No se Modifica

ANEXO I

Historial de Proyectos PNUD

No se Modifica